

# EM REDOR DO TEU ALTAR

NRMS, 42

Miguel Carneiro

Instr. Jorge Alves Barbosa

5

Flauta

Clarinete - I

Clarinete - II

Saxofone Alto

Saxofone Tenor

Trompete ad.lib.

Flisc. Soprano

Trompa

Trombone

Tuba

SOPRANOS

CONTRALTOS

TENORES

BAIXOS

Em re - dor do teu al - tar eisnos, Se -

Em re - dor do teu al - tar, eisnos, Se -

Em re - dor do teu al - tar, eisnos, Se -

Em re - dor do teu al - tar, eisnos, Se -

nhor, com a - le - gri - a, És a u - ni - ão de to - dos os teus fi - lhos, pe - la sa -

nhor, com a - le - gri - a, És a u - ni - ão de to - dos os teu fi - lhos,

nhor com a - le - gri - a, És a u - ni - ão de to - dos os teus fi - lhos, pe -

nhor, com a - le - gri - a, És a u - ni - ão de to - dos os teus

**Piano Accompaniment:**

- Right hand: Treble clef, F# key signature, 3/4 time signature.
- Left hand: Bass clef, F# key signature, 3/4 time signature.

**Vocal Parts:**

- Top vocal part: Treble clef, F# key signature, 3/4 time signature.
- Middle vocal part: Treble clef, F# key signature, 3/4 time signature.
- Bottom vocal part: Treble clef, F# key signature, 3/4 time signature.

**Lyrics:**

gra - da Eu-ca - ris - ti - a. Fe - li - zes a - que - les que vi - vem sem  
 Sa - gra-da Eu-ca - ris - ti - a. Fe - li - zes a - que - les que vi - em sem  
 la sa - gra-da Eu-ca - ris - ti - a. Fe - li - zes a - que - les que vi - vem sem  
 fi - lhos, Se - nhor. Fe - li - zes a - que - les que vi - vem sem

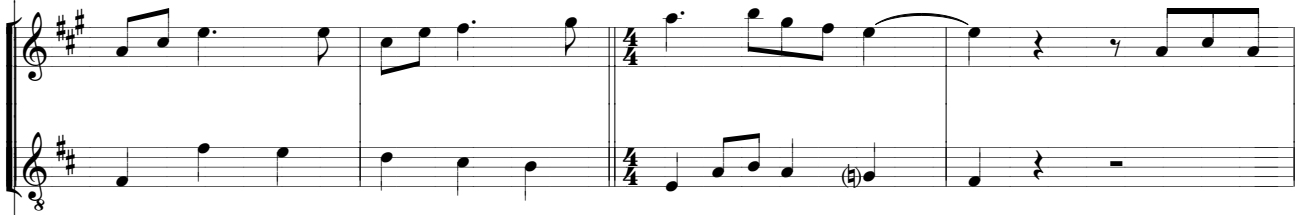

fi - lhos, pe-la sa - gra - da Eu-ca - ris - ti - a. És a u-ni - ão de to-dos os teus

fi - lhos, Sa-gra-da Eu-ca - ris - ti - a, És a u-ni - ão de to-dos os teus

fi - lhos pe - la sa-gra-da Eu-ca - ris - ti - a, És a u-ni - ão de to-dos os teus

ã o de to-dos os teus fi - lhos, Se - nhor. És a u - ni -

fi - lhos, pe - la sa - gra - da Eu - ca - ris - ti - a.

fi - lhos Sa - gra - da Eu - ca - ris - ti - a.

fi - lhos pe - la sa - gra - da Eu - ca - ris - ti - a

ão de to - dos os teus fi - lhos, Se - nhor.