ABRI AS PORTAS A CRISTO

Música: Marco Frisina
Instr: Jorge Alves Barbosa

Moderato ♩ = 60

5

Flauta
Oboé
Clarinete em Sib
Fagote
Trompas em Fá
Trompete 1 em Sib
Trompete 2 em Sib
Trombone
Tuba
Timpanos (Mib / Sib)
Violino I
Violino II
Viola
Violoncelo
Contrabaixo
SOPRANOS
CONTRALTOS
TENORES
BAIXOS
Órgão

f *p* Pizz

mf A - bri as por - tas a Cris - to, não te - mais, não te-nhais

10

p

mf

tr

me - do, 'Scan-ca - rai o vos - so co - ra - ção, Ao a - mor de Deus. ***f*** *A -*

Abri as portas a Cristo!

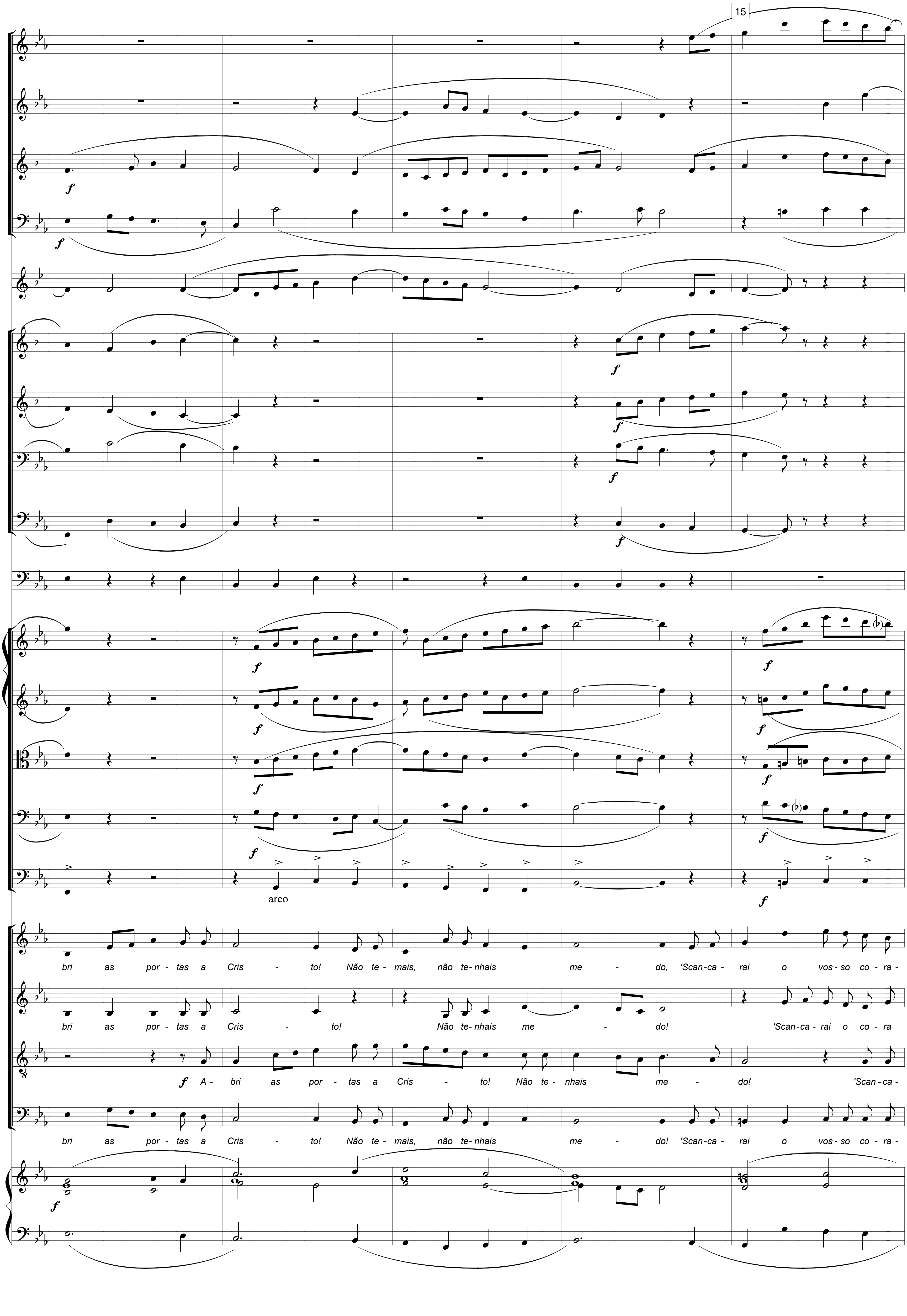
15
arco
bri as por - tas a Cris - to! Não te - mais, não te - nhais me - do, 'Scan - ca - rai o vos - so co - ra -
bri as por - tas a Cris - to! Não te - nhais me - do! 'Scan - ca - rai o co - ra
A - bri as por - tas a Cris - to! Não te - nhais me - do! 'Scan - ca -
bri as por - tas a Cris - to! Não te - mais, não te - nhais me - do! 'Scan - ca - rai o vos - so co - ra -

20

p

p

p

tr

pizz

ção, Ao a - mo de Deus! *p* 1. Tes - te - mu-nhas da es-pr - ran - ça,

-ção, ao a - mor de Deus! *p* 1. Tes - te - mu-nhas da es-pe - ran - ça,

rai o vos-so co - ra - ção ao a - mor de Deus! *p* 1. Tes - te - mu-nhas da es-pe -

ção ao a - mor de Deus! *p* 1. Tes - te - mu-nhas da es-pe - ran - ça

Abri as portas a Cristo!

25

p

p'ra quem 'spe-ra a sal - va - ção Pe - re - gri - nos do a - mor, nos ca - mi - nhos do

p'ra quem 'spe-ra a sal - va - ção, Pe - re - gri - nos do a - mor, Nos ca - mi - nhos do

ran - ça, p'ra quem 'spe-ra a sal - va - ção, Pe - re - gri - nos do a - mor, nos ca -

p'ra quem 'spe-ra a sal - va - ção, Tes - te - mu - nhas do A - mor nos ca - mi - nhos do

mun - do, A - bri as por - tas a Cris - to! Não te - mais, não te-nhais me - do, 'scan -ca -

mun - do A - bri as por - tas a Cris - to! Não te-nhais me - do,

mi - nhos do mun - do. A - bri as por - tas a Cris - to! Não te - nhais me -

mun - do. A - bri as por - tas a Cris - to! Não te - mais, não te-nhais me - do! 'Scan -ca -

Abri as portas a Cristo!

35

rai o vos - so co - ra - ção ao a - mor de Deus! p 2. Ver - da - dei - ro pai dios

'scan - ca - raiu o co - ra - ção ao a - ° mor de Deus! p 2. Ver - da - dei - ro pai dos

do! 'Scan - ca - rai o vos - so co - ra - ção ao a - mor de Deus!

rai o vo - so co - ra - ção a a mor - de Deus! p 2. Ver - da dei - ro pai dos

Abri as portas a Cristo!

jo - vens, que en - vi - as - te pe - lo mun - do, Sen - ti - ne - la da ma- nhã,

jo - vens, queen - vi - as - te pe - lo mun - do, Sen - ti - ne - la da ma- nhã,

p 2. Ver - da - dei - ro pai dos jo - vens Que en - vi - as - te pe - lo mun - do, Sen - ti - ne - la da ma-

jo - vens, Que en - vi - as - te pe - lo mun - do, Sen - ti - ne - la da ma- nhã,

Si - nal vi - vo da es - pe - ran - ça A - bri as por - tas a Cris - to! Não te - mais, não te- nhais

Si - nal vi - vo da es -pe - ran - ça. A - bri as por - tas a Cris - to! Não te- nhais me

nhã, Si - nal vi - vo da es-pe - ran - ça. A - bri as por - tas a Cris - to! Não te -

Si - nal vi - vo da es -pe - ra - ça. A - bri as por - tas a Cris - to! Não te - mais, não te- nhais

50

f

tr

me - do! 'Scan - ca - rai o vos - so - co - ra - ção ao a - mor de Deus! -

- do, 'Scan - ca - rai o co - ra - ção ao A - mor de Deus!

nhais me - do! 'Scan - ca - rai o vos - so co - ra - ção ao a - mor de Deus!

me - do! 'Scan - ca - rai o vos - so co - ra - ção ao a mor de Deus!

Abri as portas a Cristo!

p

p

p

pizz

p 3. Tes te - mu - nha da fé, Que e - nun - cias - te com a vi - da Fir - me e for - te na

p 3. Tes - te - mu - nha da fé Que a - nun - cias - te com a vi - da fir - me e for te na

p 3. Tes - te - mu - nha da fé Que a - nun - cias - te com a vi - da,

p 3. Tes - te - mu - nha da fé Que a - nun - cias - te com a vi - da, Fir - me e for. - te na

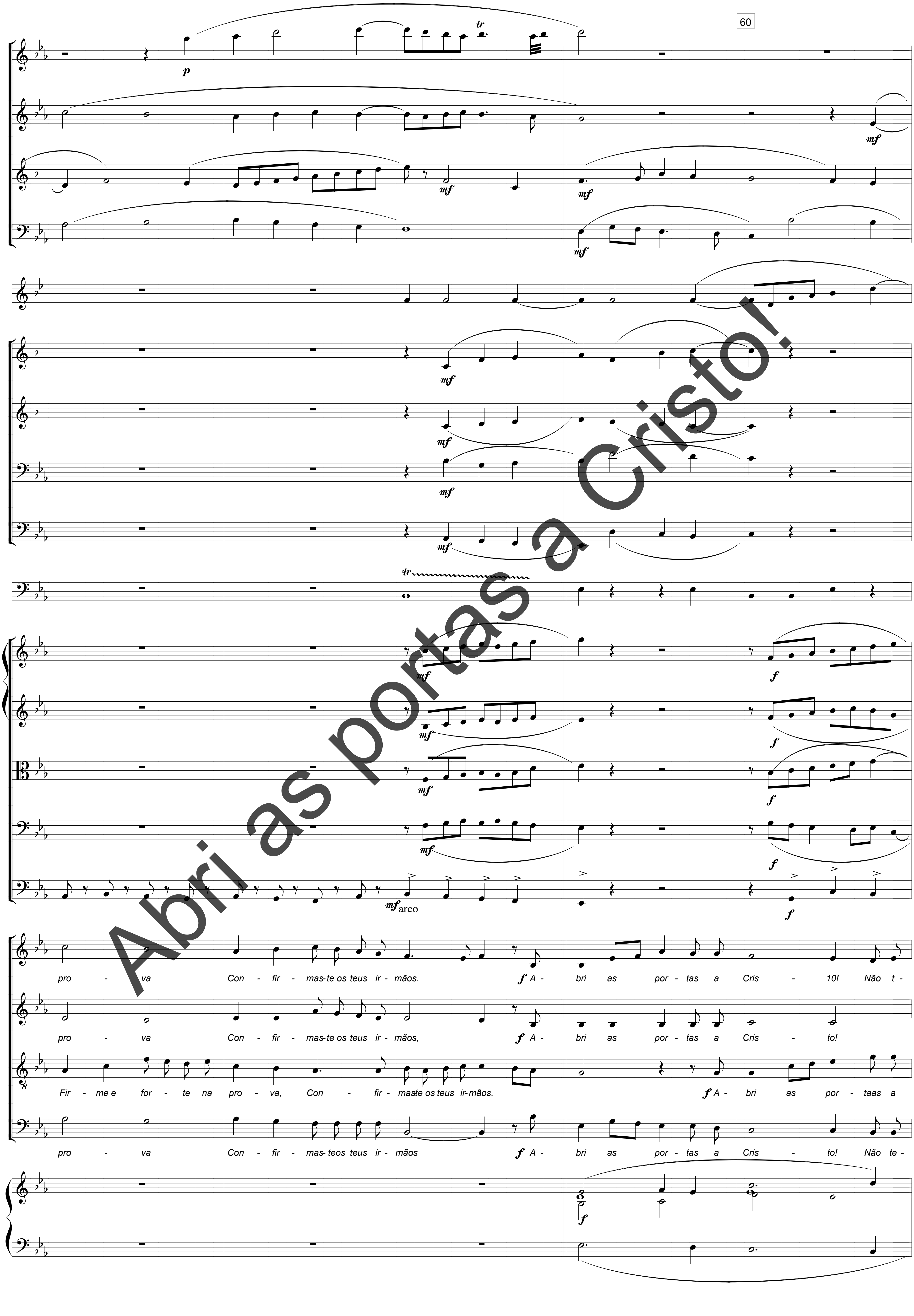
60
pro - va Con - fir - mas-te os teus ir - mãos. f A - bri as por - tas a Cris - 10! Não t -
pro - va Con - fir - mas-te os teus ir - mãos, f A - bri as por - tas a Cris - to!
Fir - me e for - te na pro - va, Con - fir - maste os teus ir - mãos. f A - bri as por - taas a
pro - va Con - fir - mas- teos teus ir - mãos f A - bri as por - tas a Cris - to! Não te -
Abri as portas a Cristo!

65

f

tr

mais, não te-nhais me - do 'Scan-ca- rai o vos- so co - ra - ção ao a - mor de

Não te-nhais me - do! 'Scan-ca- rai o co - ra - ção ao a - mor de

Cris - to Não te - nhais me - do! 'Scan-ca - rai o vos- so co - ra - ção ao a-mor de

mais, não te-nhais me - do! 'Scan-ca - raiu o vos- so co - ra - ção ao a - mor de

p

p

p

pizz

p 4. En - si - nas- te a ca - da ho - mem a be - le - za da vi - da,

Deus.

p 4. En - si - nas- te a ca - da ho - me a be - le - za da vi - da,

Deus!

p 4. En - si - nas- te a ca - da ho - mem a be - le - za da

Deus!

p 4. En - si - nas- te a ca - da ho - mem a be - le - za da vi - da

Deus!

Abri as portas a Cristo!

75

p

tr

mf

mf

mf

mf

mf

mf

tr

mf

mf

mf

mf

arco mf

In - di - can - do a fa - mí - lia, Co - mo si - nal do a mor - de Deus f A - bri as por - tas a

in - di - can - do a fa - ,í - lia Co - mo si - nal do a-mor de Deus. f A - bri as por - tas a

vi - da, In - di - can - do a fa - mí - lia Co - mo si - nal do a-mor de Deus. f A -

in - di - can - do a fa - mí - lia Co - mo si - nal do a-mor de Deus. f A - bri as por - tas a

f

80

mf

f

Cris - to! Não te - mais, não te- nhais me - do! 'Scan -ca - raiu o vos - so co - ra - ção

Cris - to! Não te- nhais me - do! 'Scan- ca - rai o co - ra - ção

bri as por - tas a Cris - to! Não te - nhais me - do! 'Scan -ca - rai o vos - so co - ra -

Cris - to! Nao te - mais, não te- nhais me - do! 'Scan -ca - rai o vos - so co - ra - ção

Abri as portas a Cristo!

tr

p

p

p

p

ao a - mor de Deus!

5. Men - sa gei - ro da Paz, E a rau - to da jus -

ao a - mor de Deus!

5. Mne - sa - gei - ro da Paz, E a - rau - to da jus -

ção ao a - mor de Deus!

5. Men - sa - gei - ro da paz,

ao a - mor de Deus!

5. Men - sa - gei - ro da Paz, E a - rau - to da jus -

mf

mf

mf

mf

tr

mf

mf

mf

mf

ti - ça, Tu - fi - zes - te - te en - tre os po - vos, nún - cio de mi - se - ri - cór - dia. f A -

ti - ça, Tu fi - zes - te - te en - tre os po - vos, nún - cio de mi - se - ri - cór - dia. f A -

E a. rau - to da jus - ti - ça Tu - fi - zes - te - te en - tre os po - vos, nún - .cio de mi - se - ri - cór -

ti - ça, Tu - fi - zes - te - te en - tr os po - vos, nún - cio de mi - se - ri - cór - dia. f A -

Abri as portas a Cristo!

95

mf

f

bri as por - tas a Cris - to! Não te - mais, não te-nhais me - do! 'Scan-ca - rao o vos - so co - ra -

bri as por - tas a Cris - to Não te-nhais me - do! 'Scan - ca - rai o co - ra -

dia. A - bri as por - tas a Cris - to! Não te - nhais me - do! 'Scan - ca -

bri as por - tas a Cris - to! Não te - mais, não te-nhais me - do! 'Scan - ca - rai o vos - so co - ra -

100

p

p

p

tr

p pizz

ção ao a - mor de Deus.

ção ao a - mor de Deus!

rai o vos - so co - ra - ção ao a - mor de Deus!

ção ao a - mor de Deus!

p 6. Na tua dor re - ve - las - te

p 6. Na tua dor re - ve - las - te

p 6. Na tua dor re - ve -

p 6. Na tua dor re - ve - las - te

Abri as portas a Cristo!

105

p

p

o po - der da San - ta Cruz, Gui - a sem-pre os teus ir - mãos pe - los ca - mi- nhos do a -

o po - der da San - ta Cruz, Gui - a sem-pre os teus ir - mãos pe - los ca - mi- nhos do a -

las - te o po - der da SAn - ta Cruz, Gui. - a sem-pre os teus ir - mõas pe - los

o po - der da San - ta Cruz, Gui - a sem-pre os teus ir - mãos pe - los ca - mi- nhos do a -

tr

mf

f

arco

mor. A - bri as por - tas a Cris - to! Não te - mais. não te-nhais - me - do! 'Scan -ca -

mor. A - bri as por - tas a Cris - to! Não te-nhais me - do!

ca - mi-nhos do a-mor. A - bri as por - tas a Cris - to! Não te - nhais me -

mor. A - bri as por - tas a Cris - to! Não te - mais, não te-nhais me - do! 'Scan -ca -

Abri as portas a Cristo!

115

pp

pp

pp

pp

tr

p

p

p

rai o vos - so co - ra - ção ao a - mor de Deus!

'Scan - ca - rai o co - ra - ção ao a - mor de Deus.

do! 'Scan - ca - rqai o vos - so co - ra - ção ao a - mor de Deus!

raiu o vos - so co - ra - ção ao a - mor de Desu!

p 7. In di - cas - te - nos Ma -

p 7. In - di - cas - te - nos Ma -

p 7. In - di - cas - te - nos Ma -

120

p

p

ri - a Co - mo a mais se gu - ra gui - a, E na su - a in - ter - ces - são

ri - a Co - mo a mais se - gu - ra gui - a E na su - a in - ter - ces - são,

p 7. In - di - cas - te - nos Ma - ri - a Co - mo a mais se - gu - ra gui - a E na su - a in - ter - cee -

ri - a Co - mo a mais se - gu - ra - gui - a, E na su - a in - ter - ces - são,

Abri as portas a Cristo!

o po - der da san - ta gra - ça. A - bri as por - tas a Cris - to! Não te - mais, não te- nhais

o po - der da san - ta gra - ça. A - bri as por - tas a Cris - to Não te- nhais me

são, o po - der da san - ta gra - ça. A - bri as por. - tas a Cris - to! Não te -

o po - der da san - ta gra - ça. A - brqai as por - tas a Cris - to! Não te - mais, não te- nhais

130

f

tr

me - do! 'Scan -ca - rai o vos - so co - ra - ção ao a - mor de Deus!

- do! 'Scan- ca - rai o co - ra - ção ao a - mor de Deus.

nhais me - do! 'Scan -ca - raiu o vos - so co - ra - ção ao a - mor de Deus!

me - do! 'Scan -ca - raiu o vos - so co - ra - ção ao a - mor de Deus!

Abri as portas a Cristo!

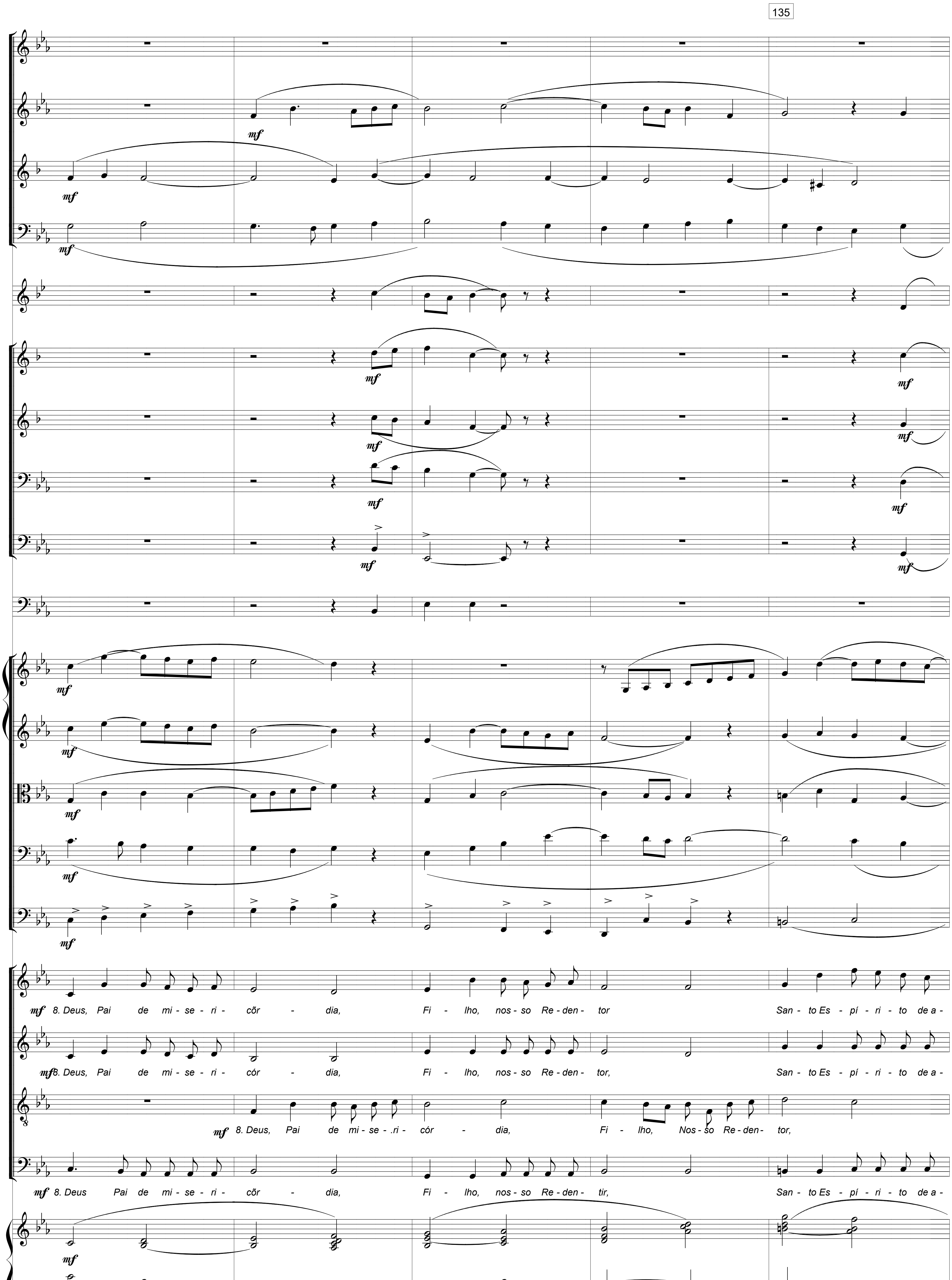
135
8. Deus, Pai de mi - se - ri - cõr - dia, Fi - lho, nos - so Re - den - tor San - to Es - pí - ri - to de a -
8. Deus, Pai de mi - se - ri - cór - dia, Fi - lho, nos - so Re - den - tor, San - to Es - pí - ri - to de a -
8. Deus, Pai de mi - se - .ri - cór - dia, Fi - lho, Nos - so Re - den - tor,
8. Deus Pai de mi - se - ri - cõr - dia, Fi - lho, nos - so Re - den - tir, San - to Es - pí - ri - to de a -

mf

tr

f

mor, Á Trin - da - de to - da a gló - ria. f A - bri as por - tas a Cris - to! Não te -

mor, Á Trin - da - de to - da a gló - ria. f A - bri as por - tas a Cris - to!

San - to Es - pí - ri - to de a - mor, Á Trin - da - de to - da a gló - ria. f A - bri as por - tas a

mor Á Trin - da - de to - da a gló - ria. f A - bri as por. - tas a Cris - to! Não te -

Abri as portas a Cristo!

145

f

tr

mais, não te-nhais me - do! 'Scan-ca- rai o vos- so co - ra - ção ao a - mor de

Não te-nhais me - do! 'Scan-ca- rai o co - ra - ção ao A mor de

Cris - to! Não te - nhais me - do! 'Scan-ca- raiu o vos- .so co - ra - ção ao a-mor de

mais, não te-nhais me - do! 'Scan-ca- rai o vos- so co - ra - °ao ao a - mor de

150

f *ff* *sf* *tr*

Deus! *A - men!* *A - men!*

Ped.

[23.01.2019]

Abri as portas a Cristo!