PARTITURA

CÂNTICOS

PARA A

MISSA NOVA

DO

P. BRUNO GONÇALVES BARBOSA

PARA CORO A 4 VOZES MISTAS

E GRUPO INSTRUMENTAL

Arranjos de Jorge Alves Barbosa

VIANA DO CASTELO - 2016

BENDITO SEJA DEUS QUE NOS VISITA

N.R.M.S 110

Música: António Cartageno
Instr: Jorge Alves Barbosa

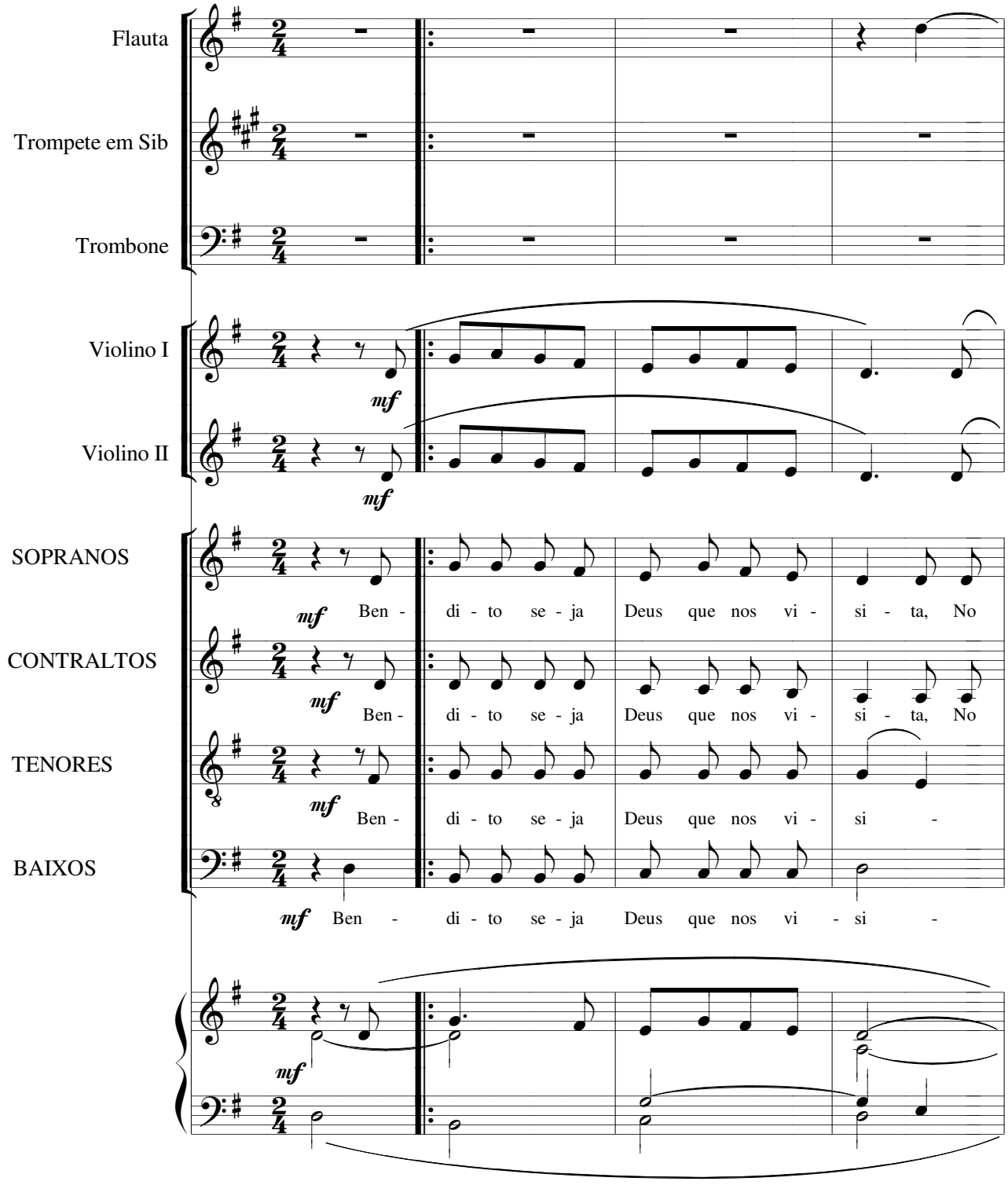

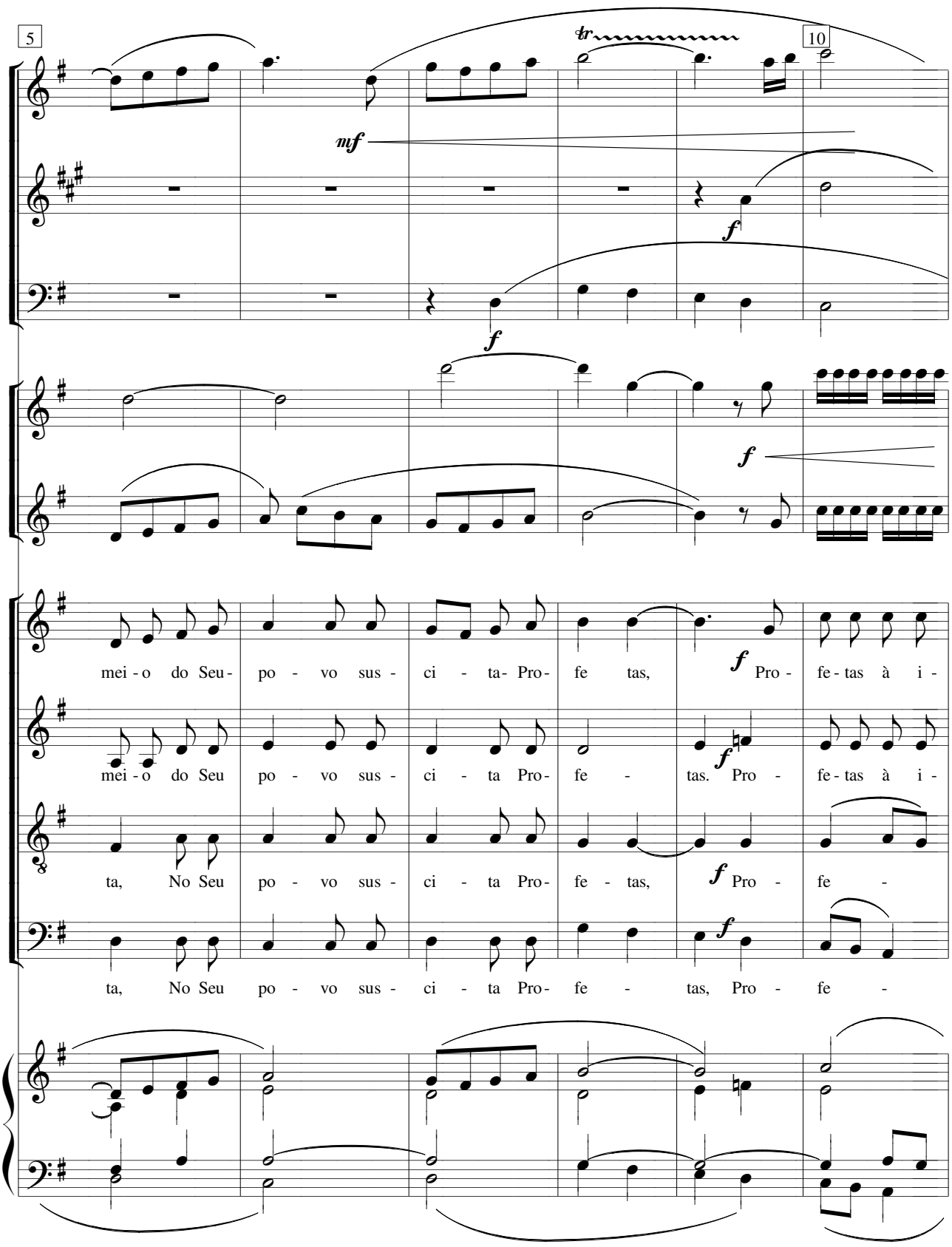
5
10
tr
mf
f
mei - o do Seu - po - vo sus - ci - ta - Pro - fe tas, Pro - fe - tas à i -
mei - o do Seu po - vo sus - ci - ta Pro - fe - tas. Pro - fe - tas à i -
ta, No Seu po - vo sus - ci - ta Pro - fe - tas, Pro - fe -
ta, No Seu po - vo sus - ci - ta Pro - fe - tas, Pro - fe -

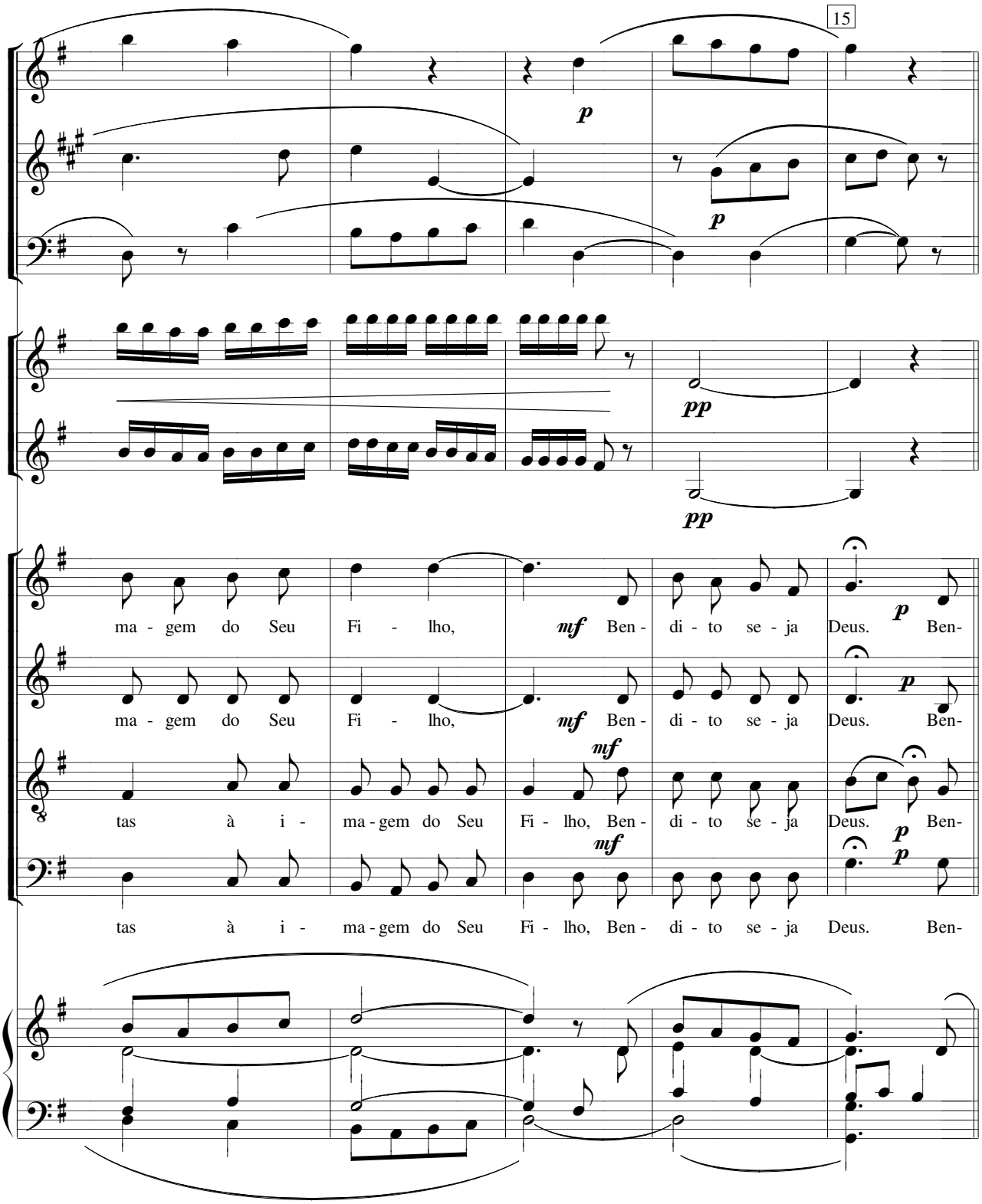
15
p
p
pp
pp
ma - gem do Seu Fi - lho, mf Ben - di - to se - ja Deus. Ben-
ma - gem do Seu Fi - lho, mf Ben - di - to se - ja Deus. Ben-
mf
tas à i - ma - gem do Seu Fi - lho, Ben - di - to se - ja Deus. Ben-
mf
p
p
tas à i - ma - gem do Seu Fi - lho, Ben - di - to se - ja Deus. Ben-

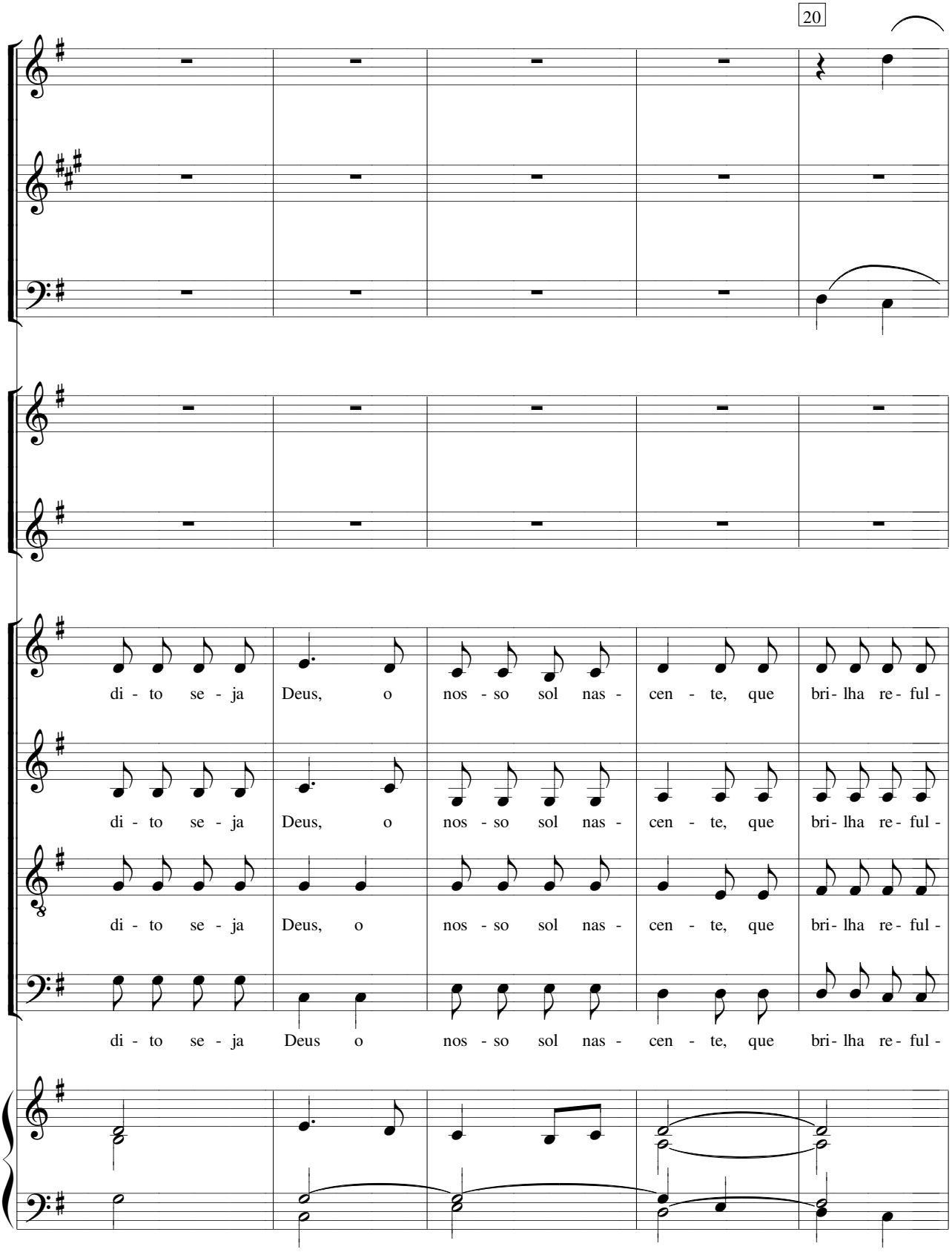
di - to se - ja Deus, o nos - so sol nas - cen - te, que bri- lha re- ful -
di - to se - ja Deus, o nos - so sol nas - cen - te, que bri- lha re- ful -
di - to se - ja Deus, o nos - so sol nas - cen - te, que bri- lha re- ful -
di - to se - ja Deus o nos - so sol nas - cen - te, que bri- lha re- ful -

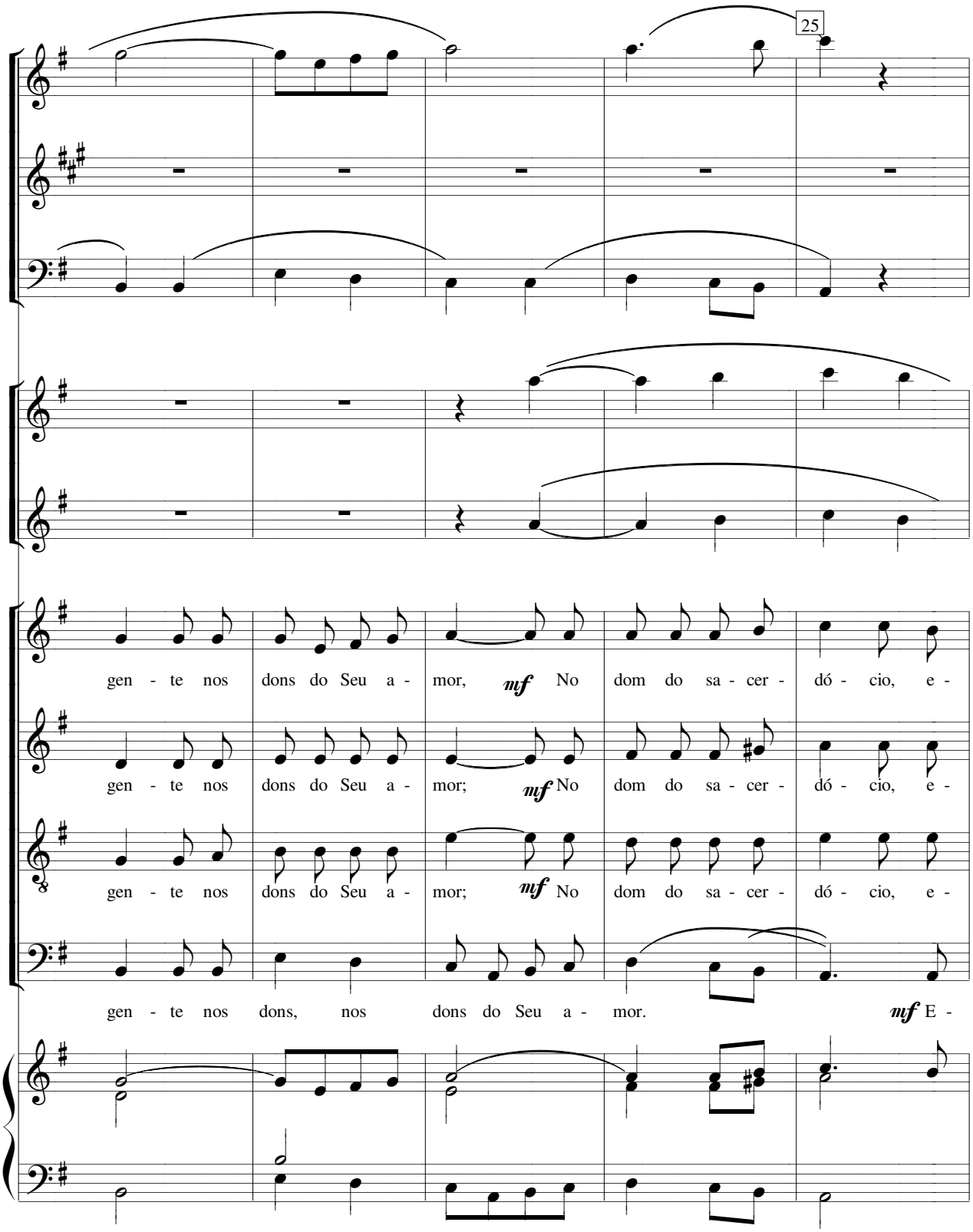
25
gen - te nos dons do Seu a - mor, mf No dom do sa - cer - dó - cio, e -
gen - te nos dons do Seu a - mor; mf No dom do sa - cer - dó - cio, e -
gen - te nos dons do Seu a - mor; mf No dom do sa - cer - dó - cio, e -
gen - te nos dons, nos dons do Seu a - mor. mf E -

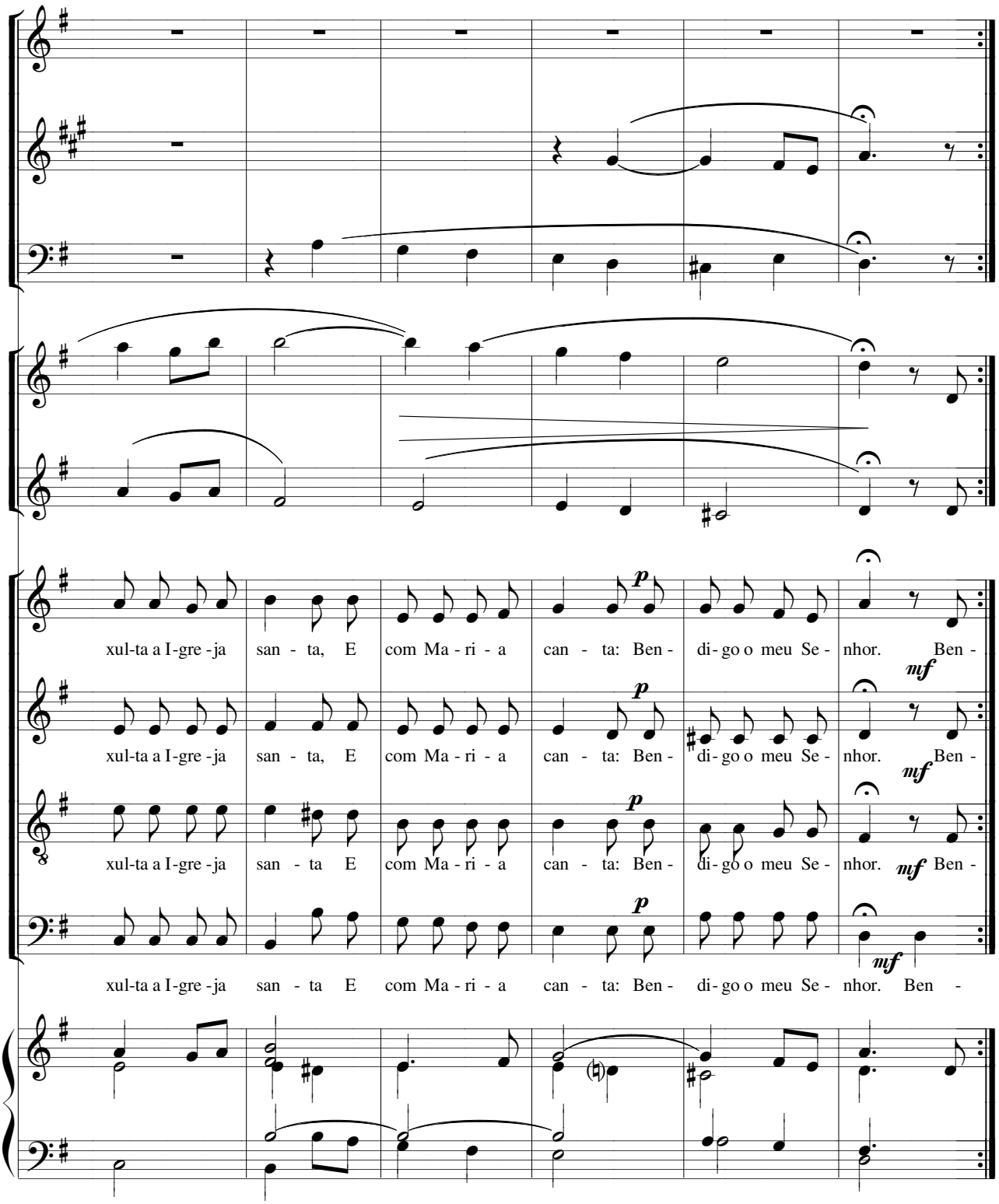

2. Bendito seja Deus
Que tanto nos amou,
E ao mundo se entregou
No dom do Filho Amado;
No dom do sacerdócio,
Alegres exultamos
O Reino que esperamos
Já foi inaugurado.

3. Bendito seja Deus
Que envia a sua Luz!
Com sua mão conduz
Seu povo peregrino.
No dom do sacerdócio
Nos leva à plenitude
Da graça e da virtude
Do Espírito Divino.

KYRIE

NRMS, 13

Manuel Simões
Arr: Jorge Alves Barbosa

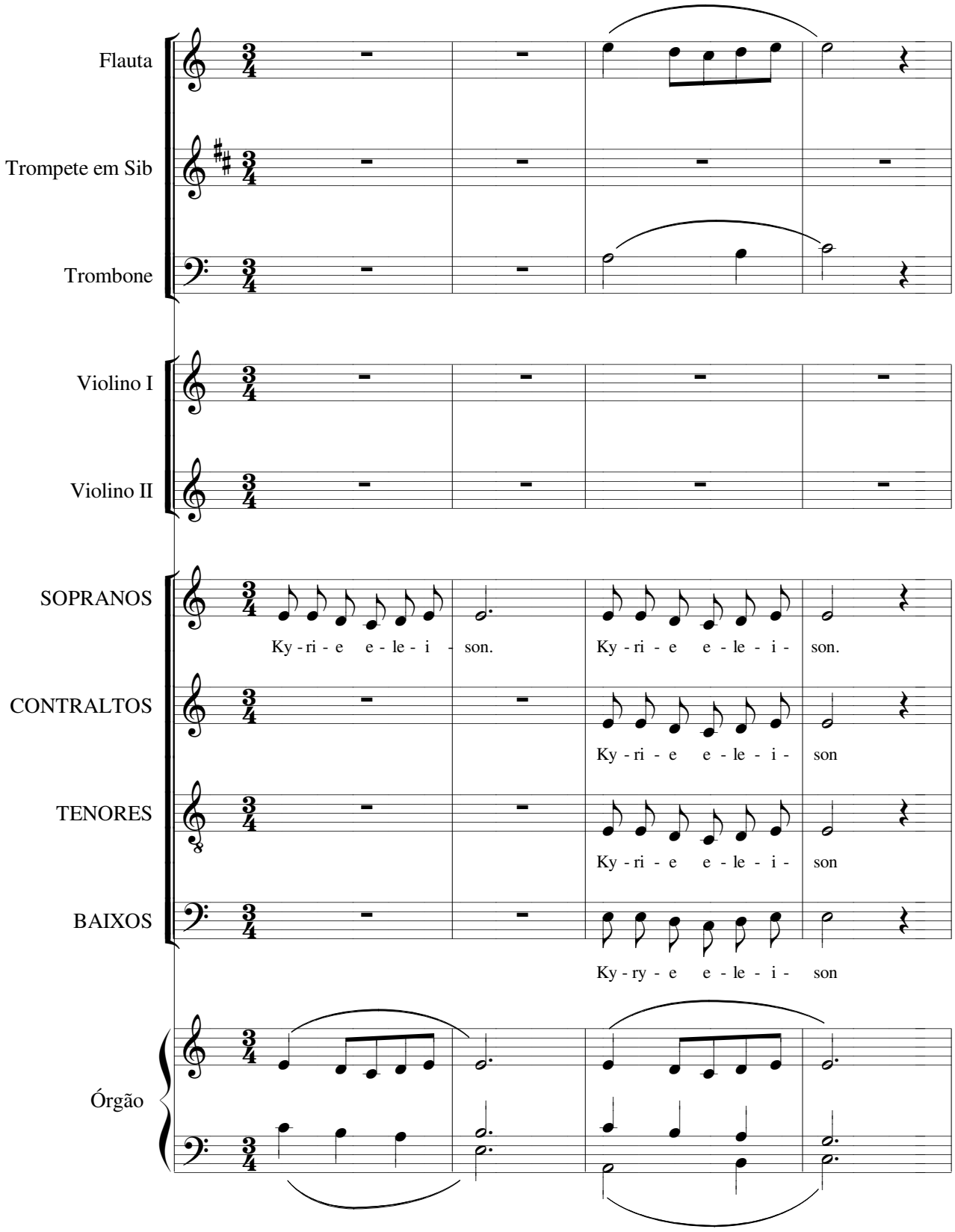

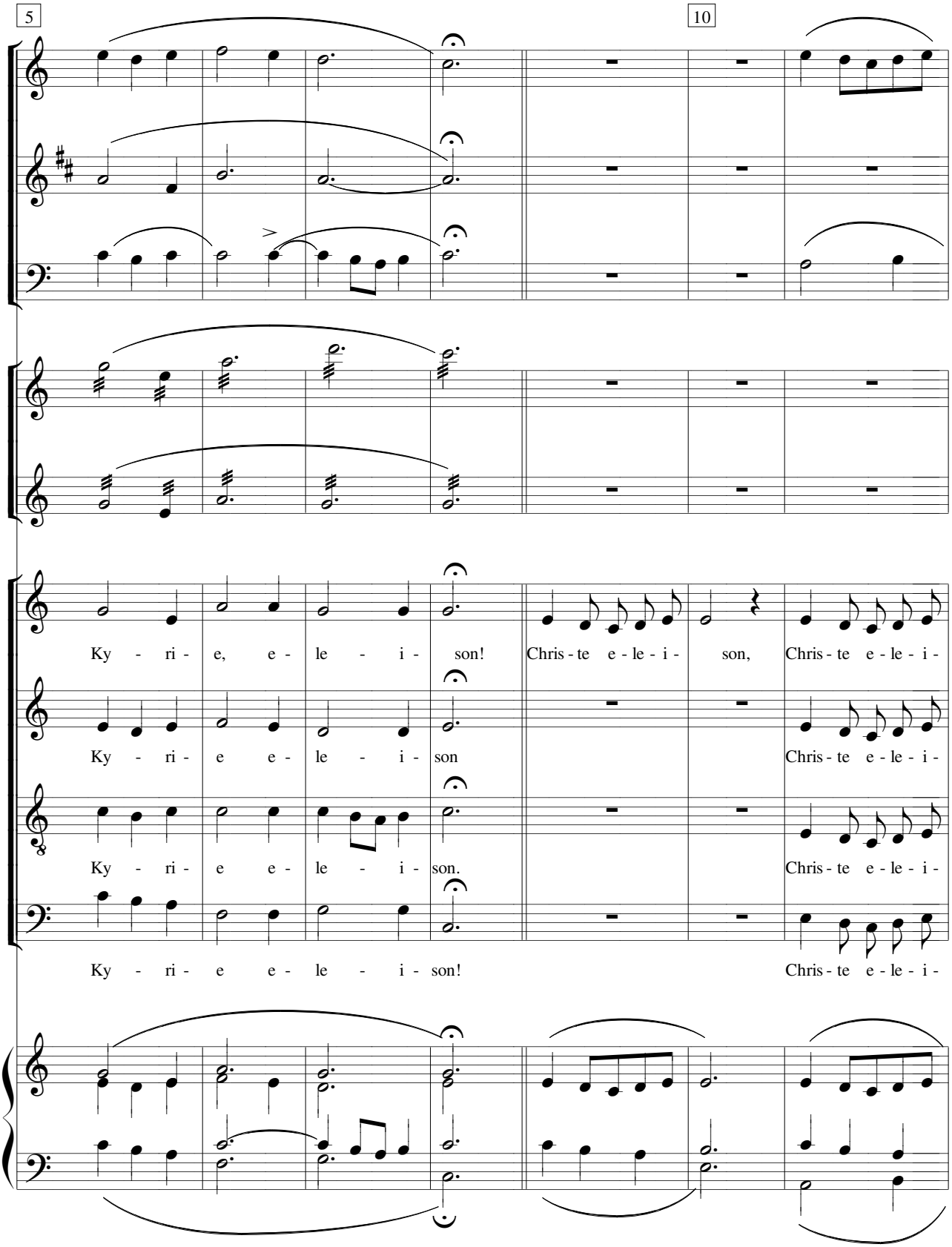
5
10
Ky - ri - e, e - le - i - son!
Chris - te e - le - i - son,
Chris - te e - le - i -
Ky - ri - e e - le - i - son
Chris - te e - le - i -
Ky - ri - e e - le - i - son.
Chris - te e - le - i -
Ky - ri - e e - le - i - son!
Chris - te e - le - i -

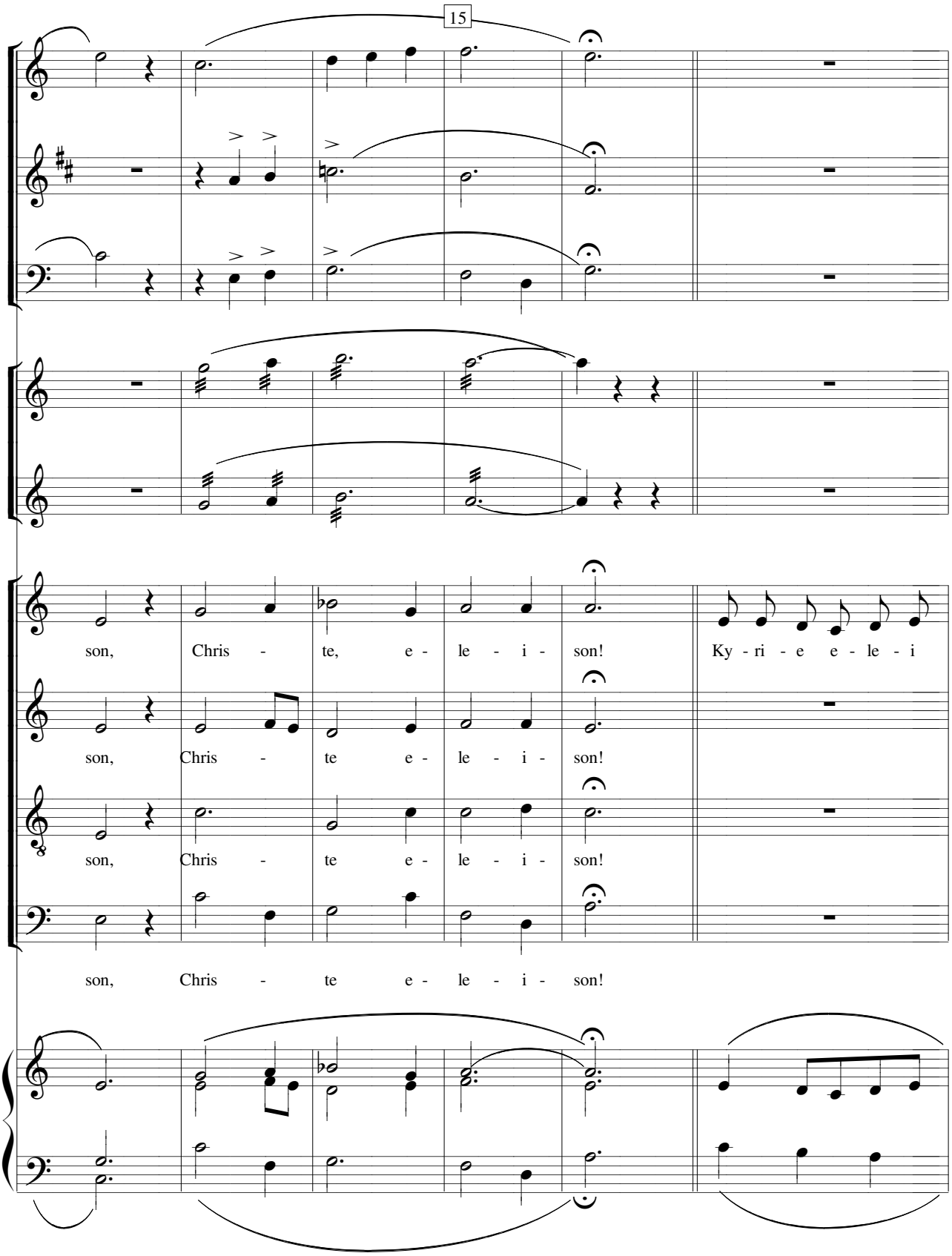
son, Chris - te, e - le - i - son! Ky - ri - e e - le - i
son, Chris - te e - le - i - son!
son, Chris - te e - le - i - son!
son, Chris - te e - le - i - son!

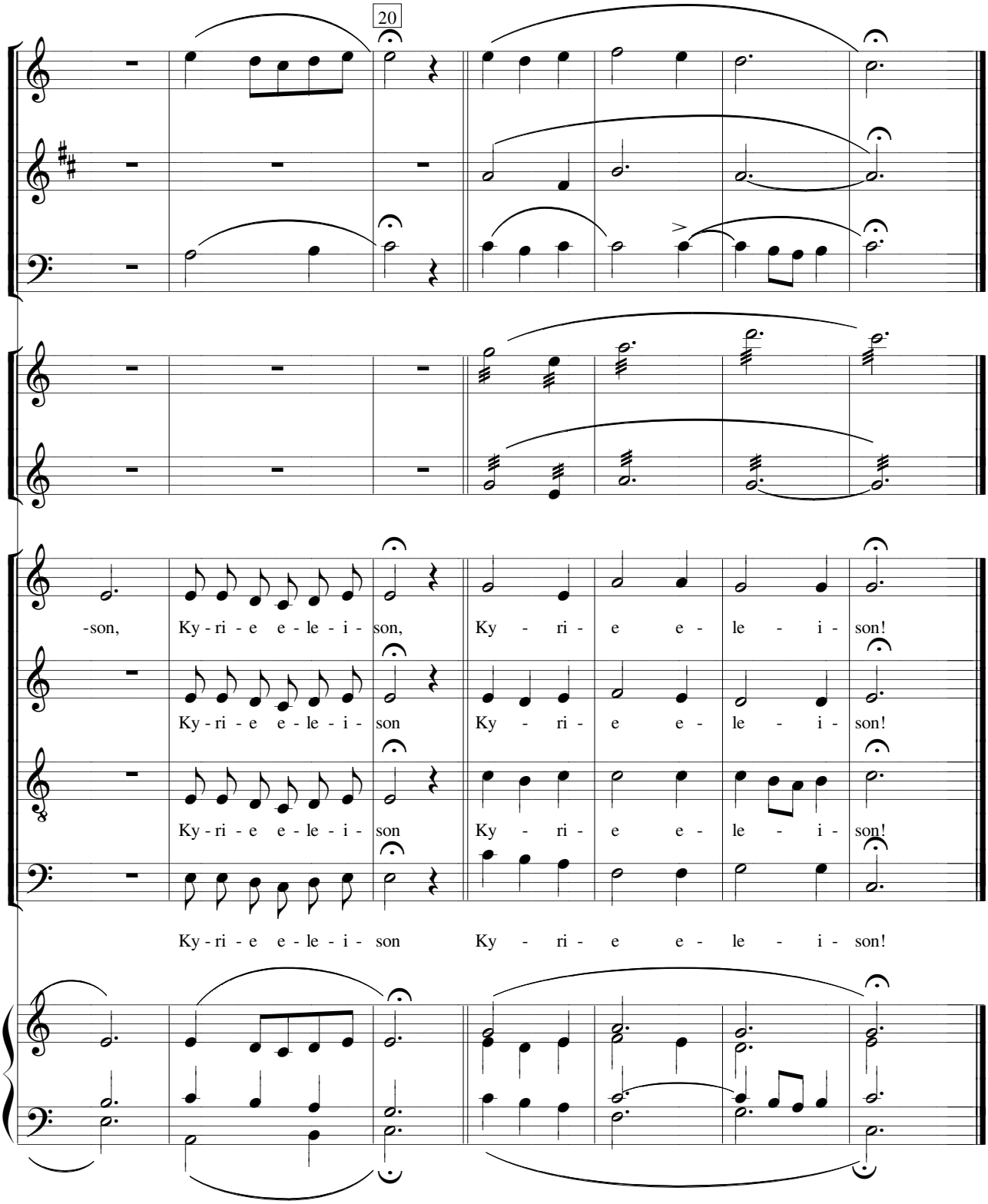
20
-son, Ky - ri - e e - le - i - son, Ky - ri - e e - le - i - son!
Ky - ri - e e - le - i - son Ky - ri - e e - le - i - son!
Ky - ri - e e - le - i - son Ky - ri - e e - le - i - son!
Ky - ri - e e - le - i - son Ky - ri - e e - le - i - son!

GLÓRIA

António F. Santos
Instr: Jorge Alves Barbosa

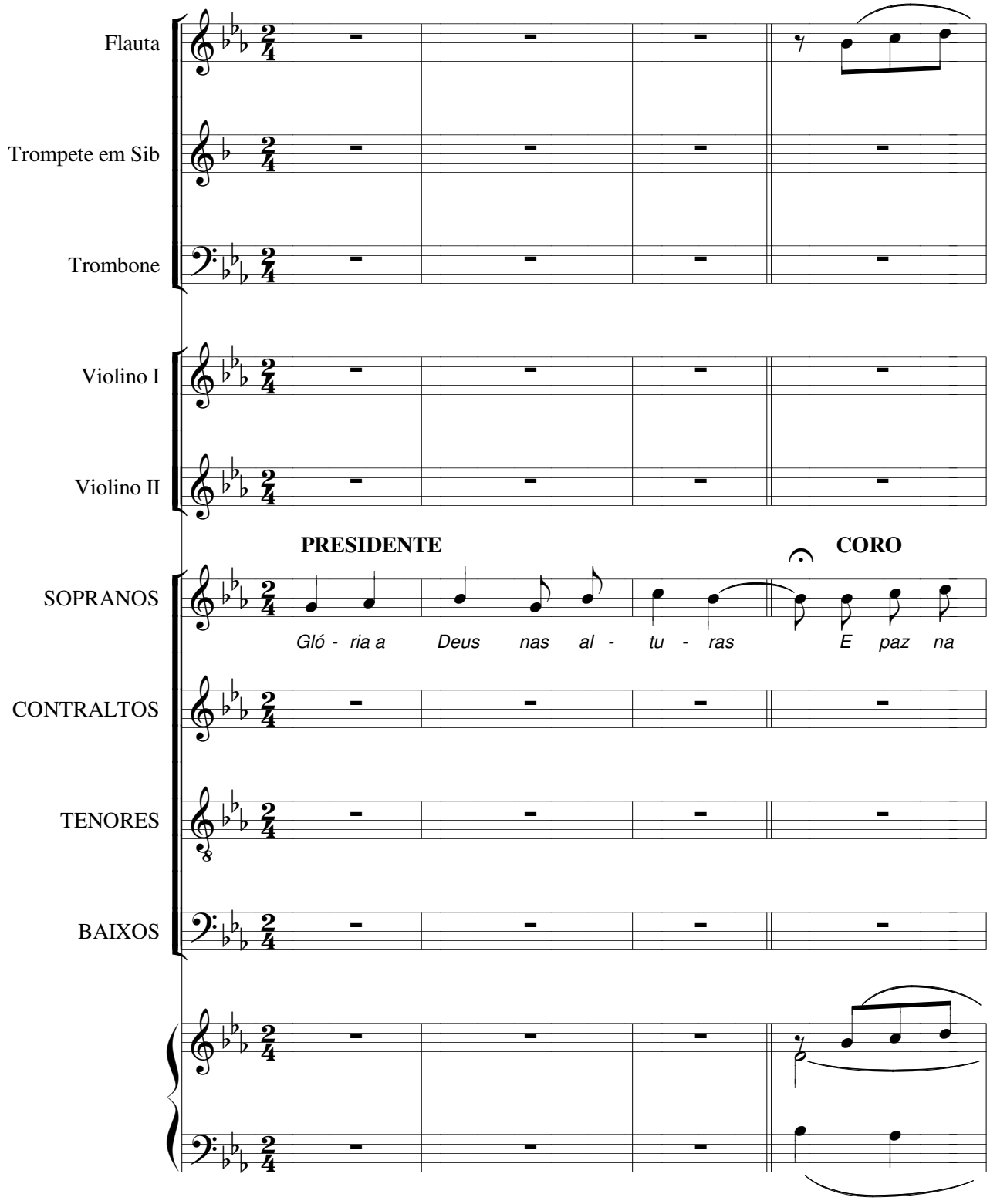

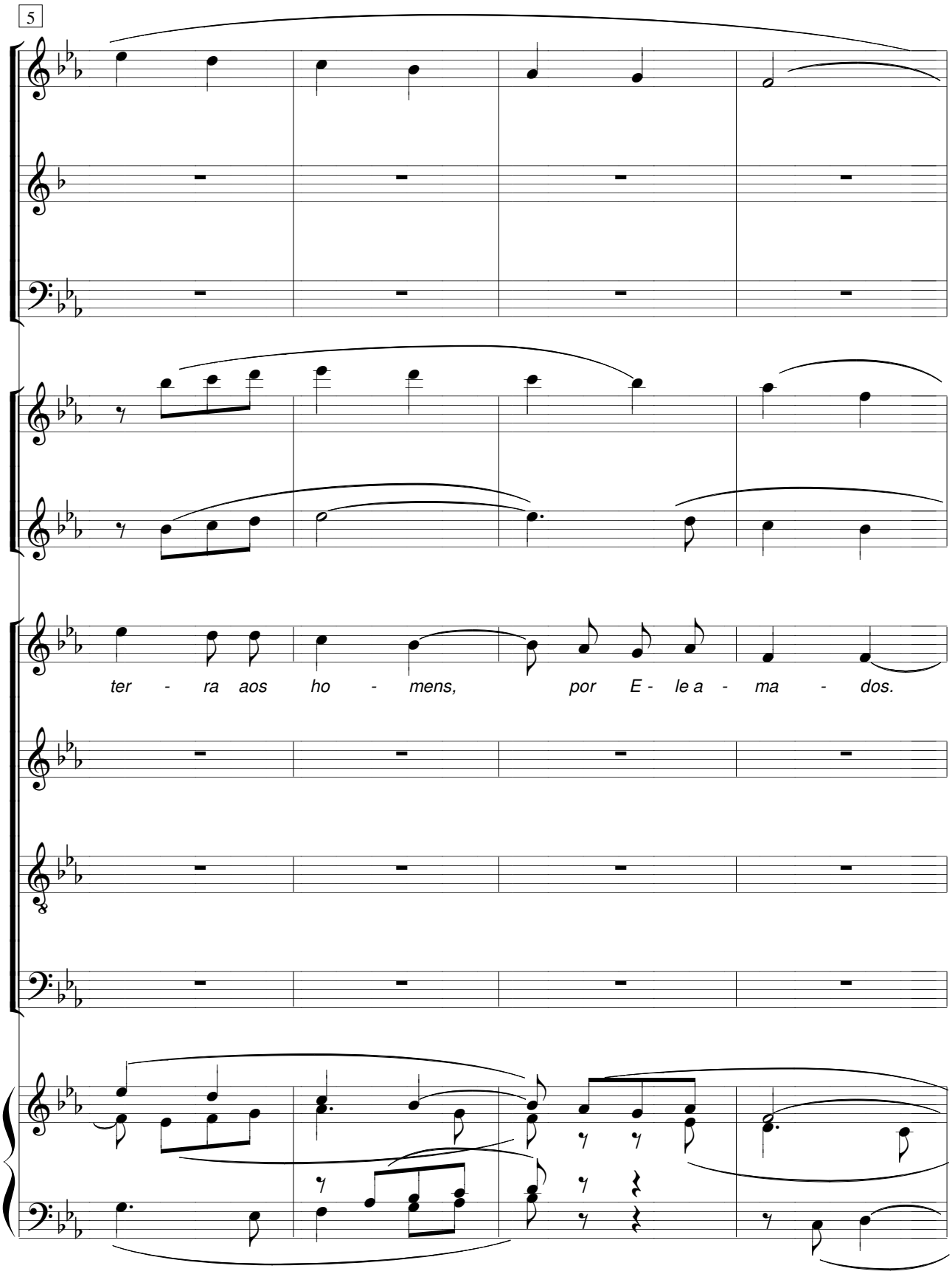
5
ter - ra aos ho - mens, por E - le a - ma - dos.

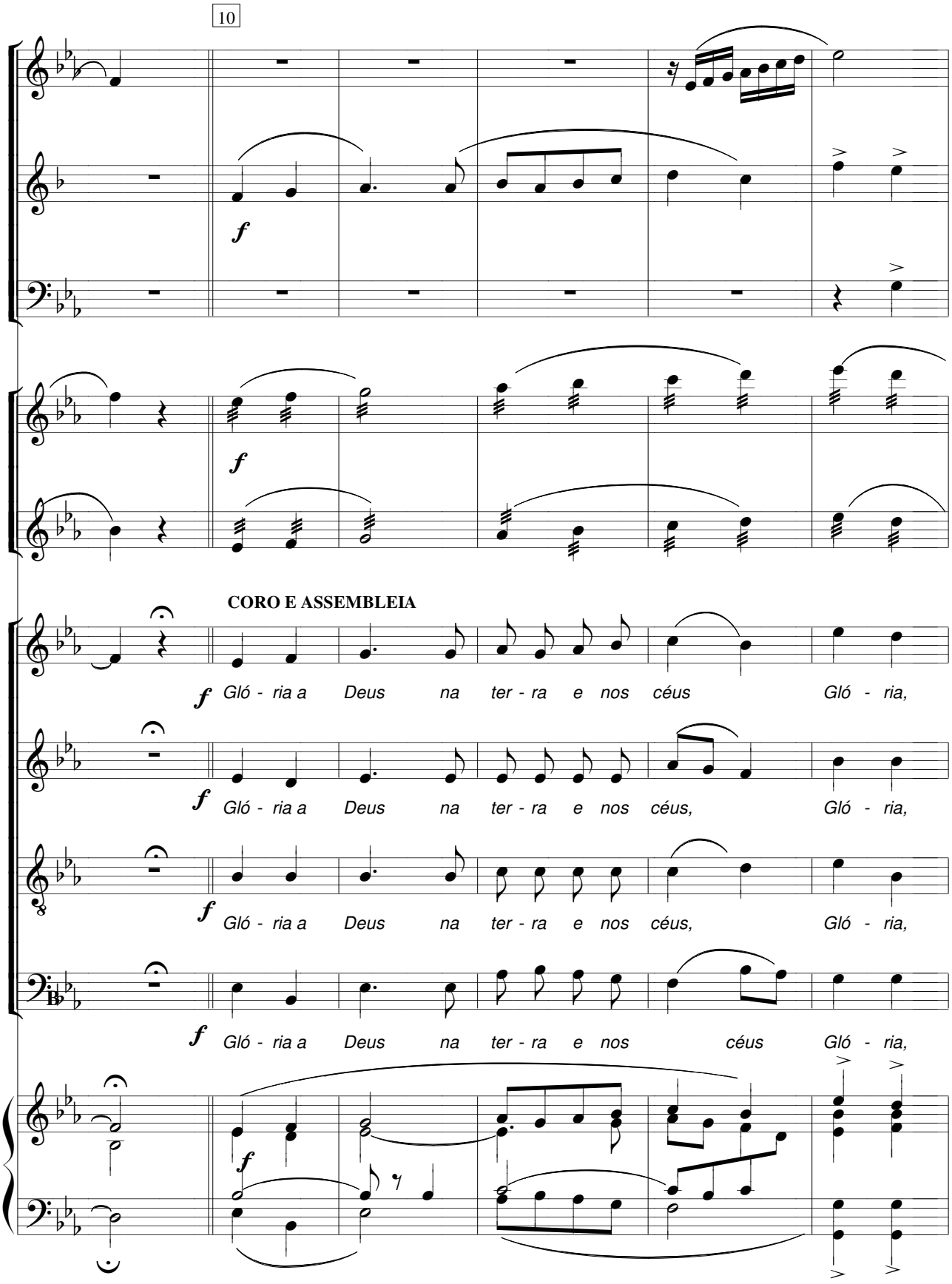
10
f
f
CORO E ASSEMBLEIA
S
C
T
f Gló - ria a Deus na ter - ra e nos céus Gló - ria,
f Gló - ria a Deus na ter - ra e nos céus, Gló - ria,
f Gló - ria a Deus na ter - ra e nos céus, Gló - ria,
f Gló - ria a Deus na ter - ra e nos céus Gló - ria,
f

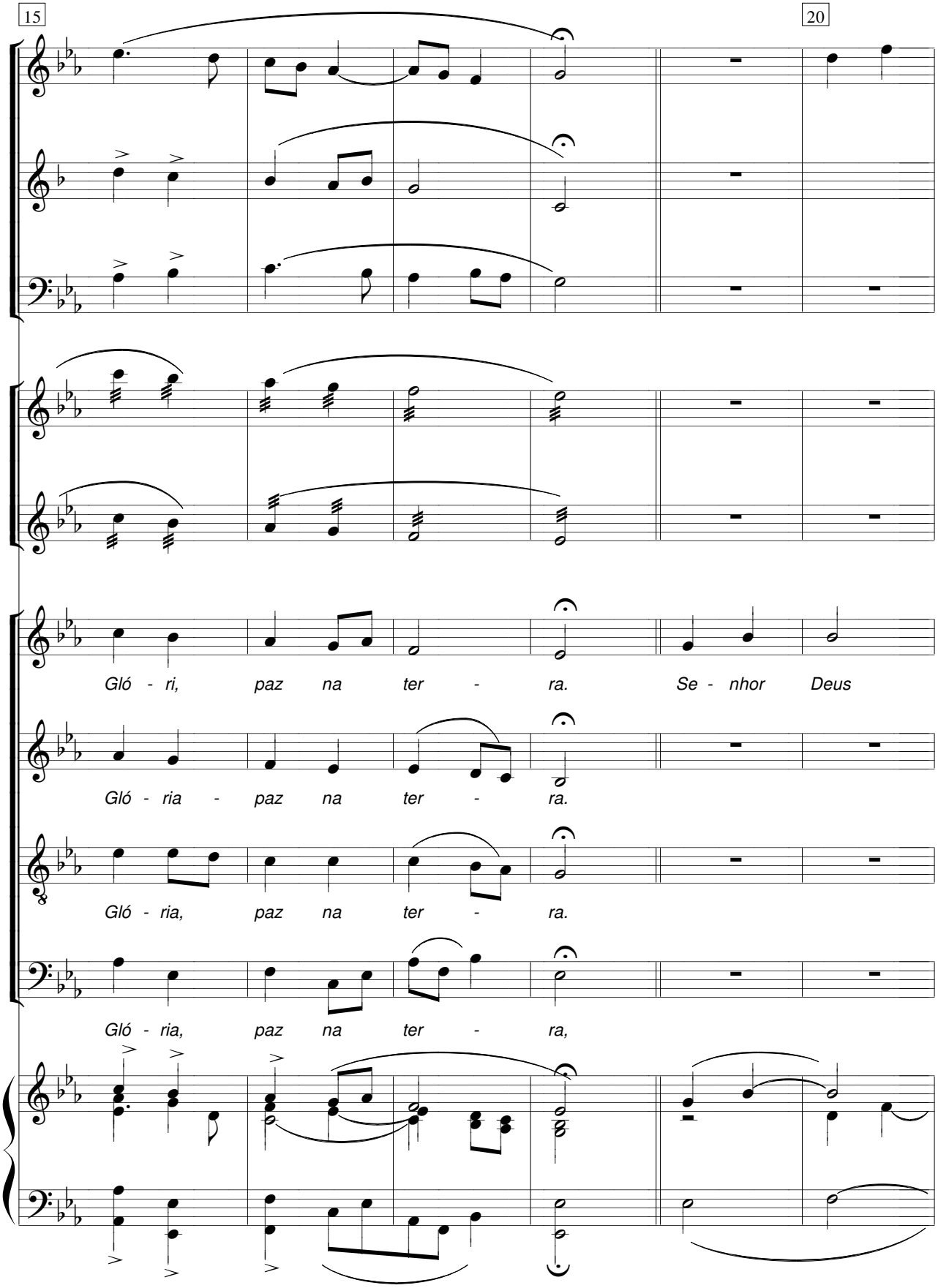
15
20
Gló - ri, paz na ter - ra. Se - nhor Deus
Gló - ria - paz na ter - ra.
Gló - ria, paz na ter - ra.
Gló - ria, paz na ter - ra,

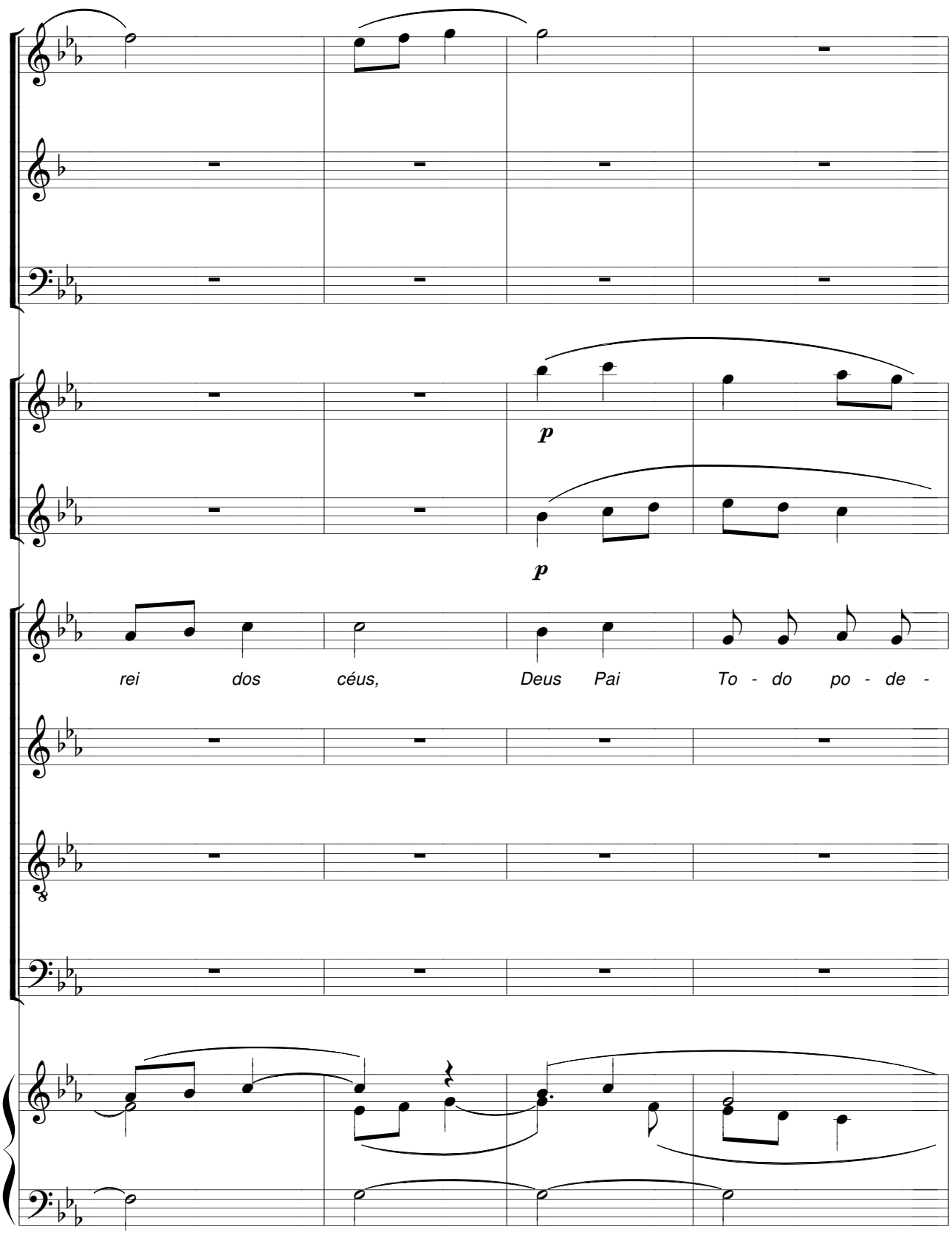
p
p
rei dos céus, Deus Pai To - do po - de -

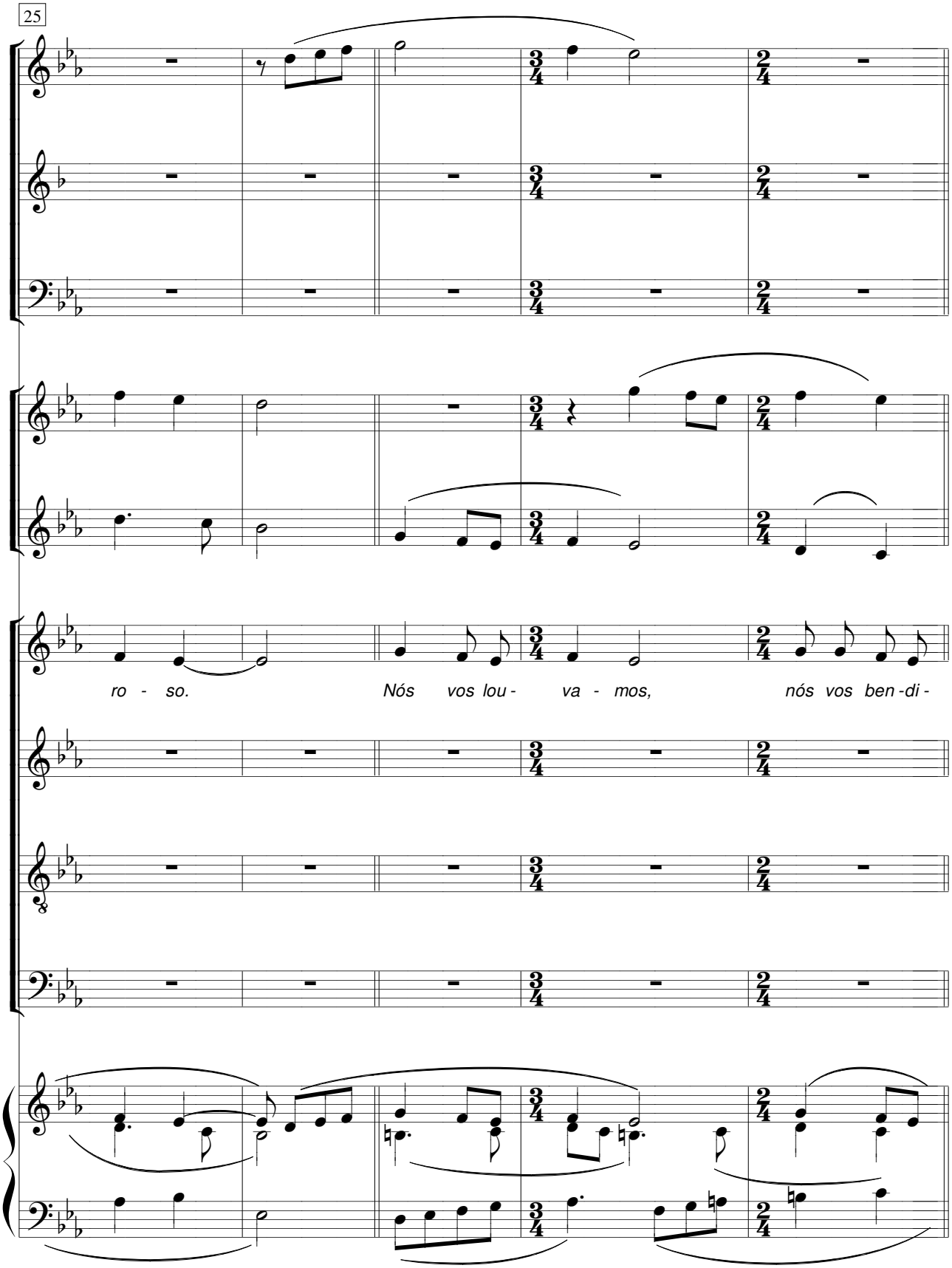
25
ro - so. Nós vos lou - va - mos, nós vos ben - di -

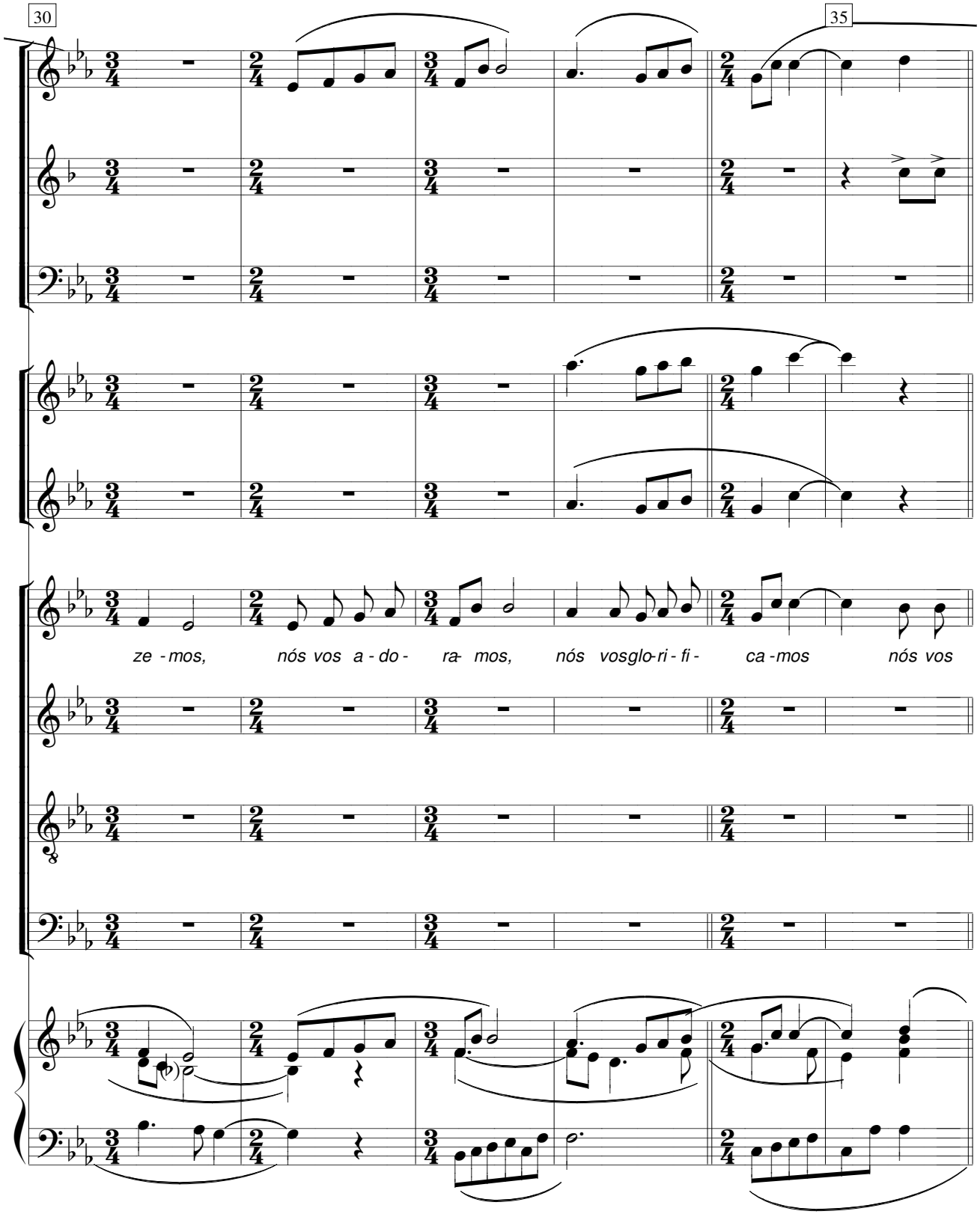
30
35
ze - mos, nós vos a - do - ra- mos, nós vosglo-ri - fi - ca -mos nós vos

REFRÃO

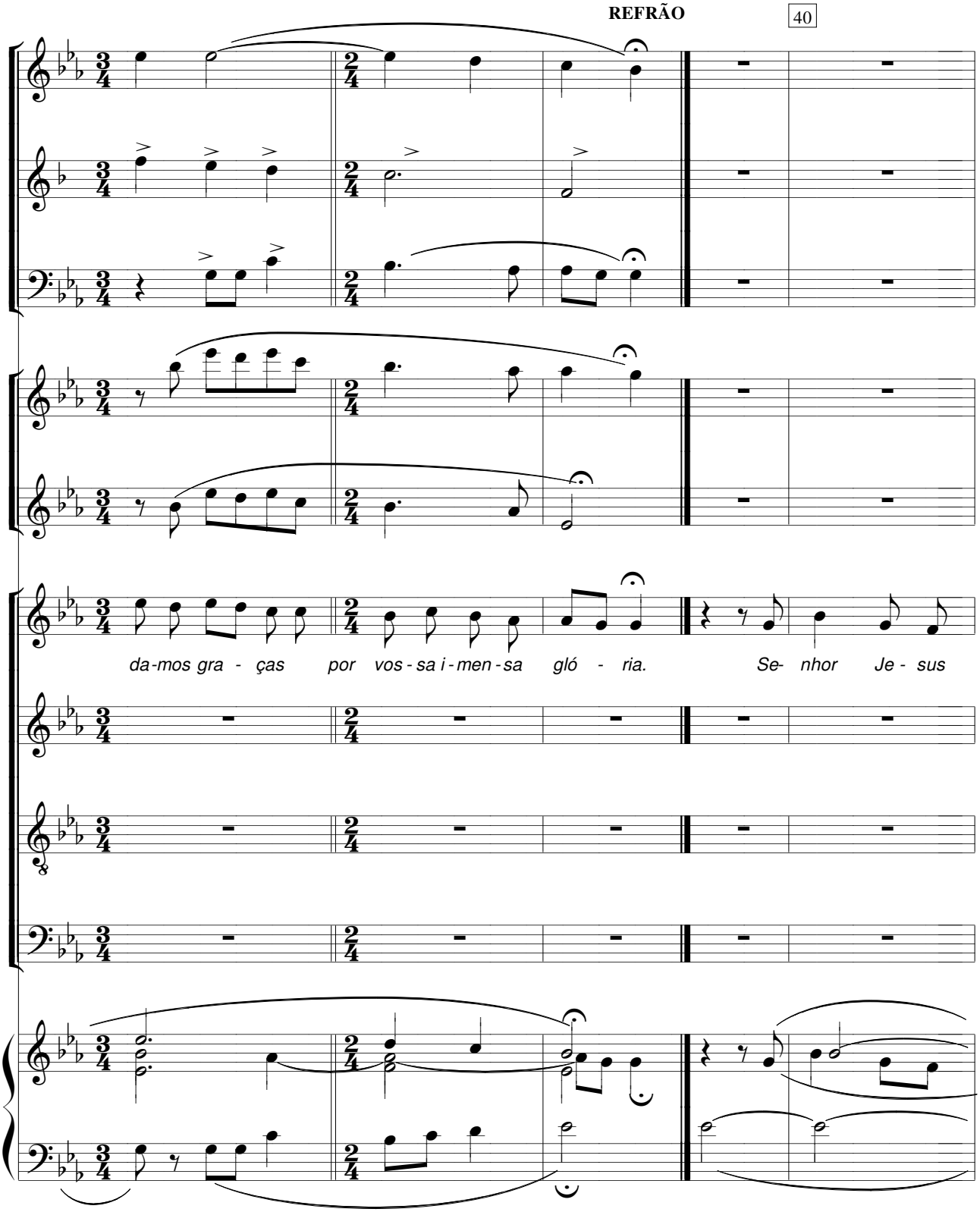

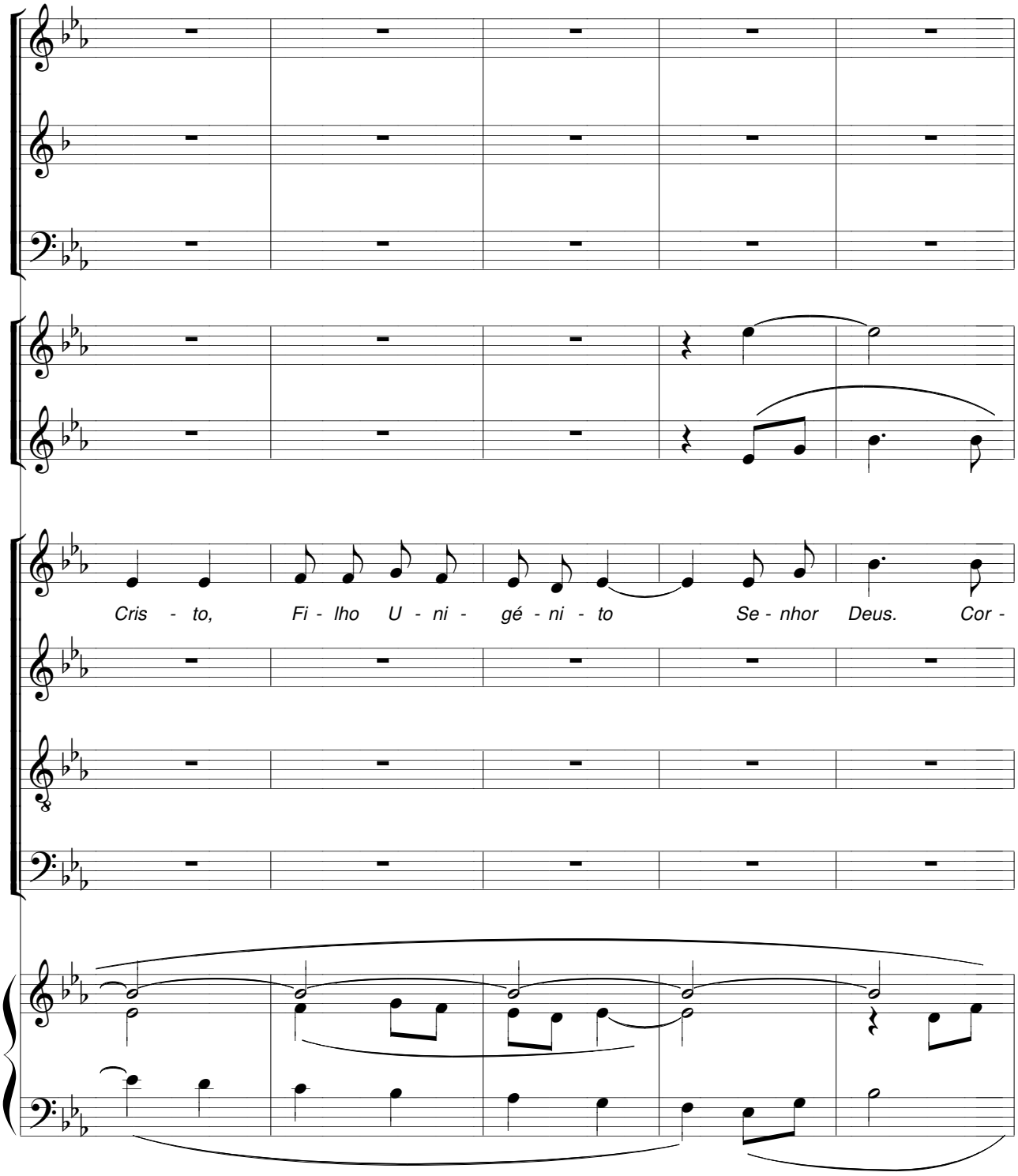
Cris - to, Fi - lho U - ni - gé - ni - to Se - nhor Deus. Cor -

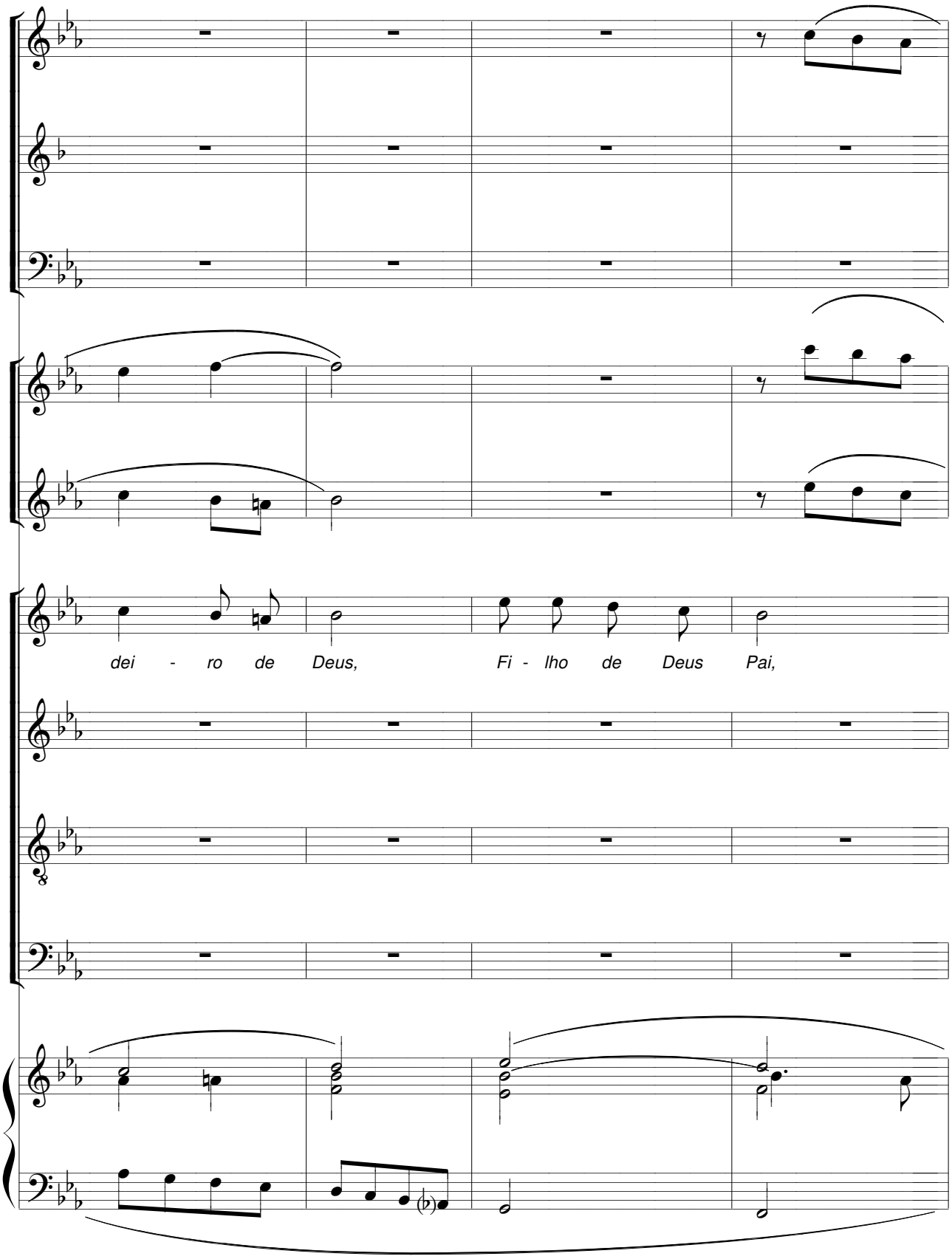
dei - ro de Deus,
Fi - lho de Deus Pai,

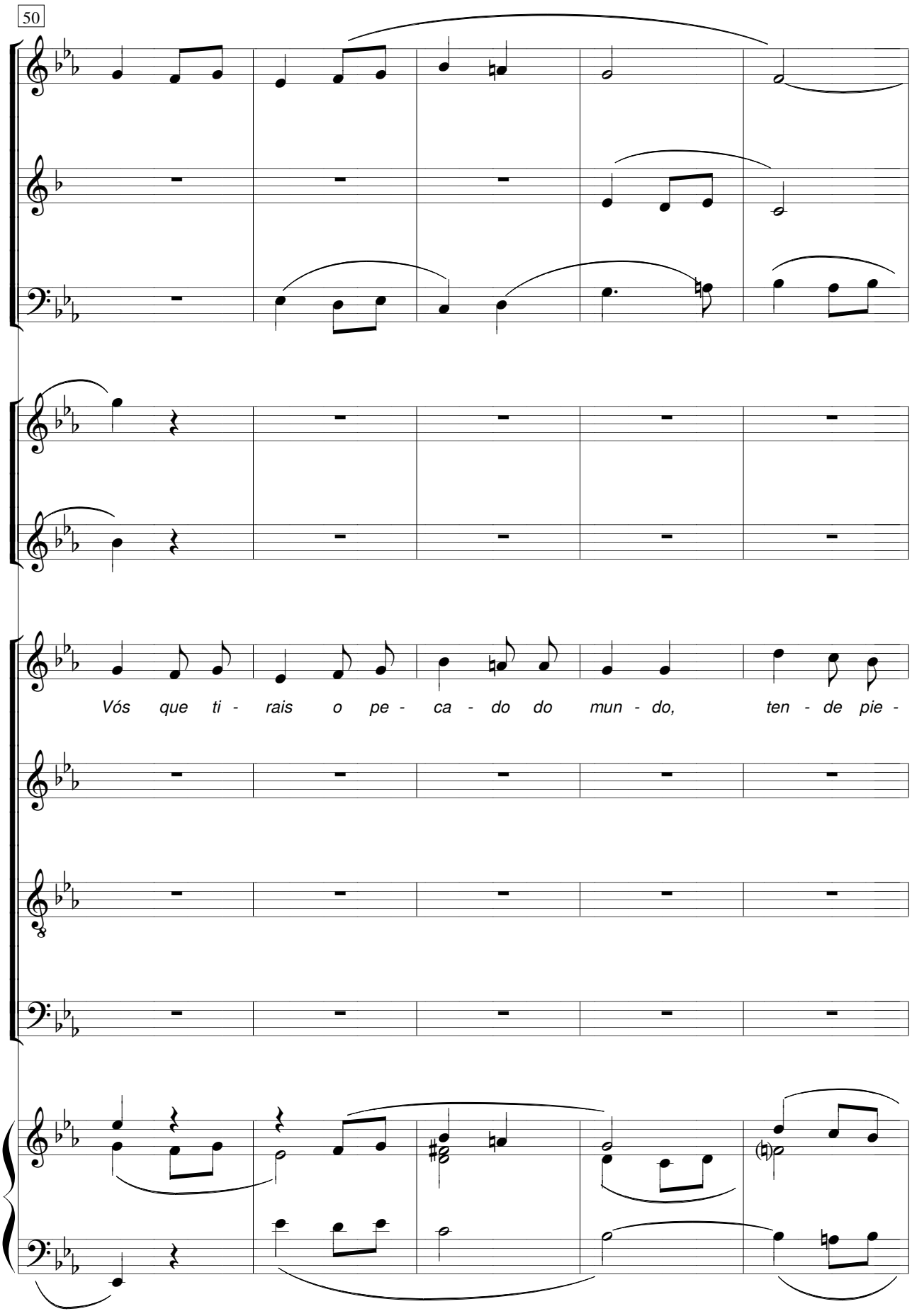
50
Vós que ti - rais o pe - ca - do do mun - do, ten - de pie -

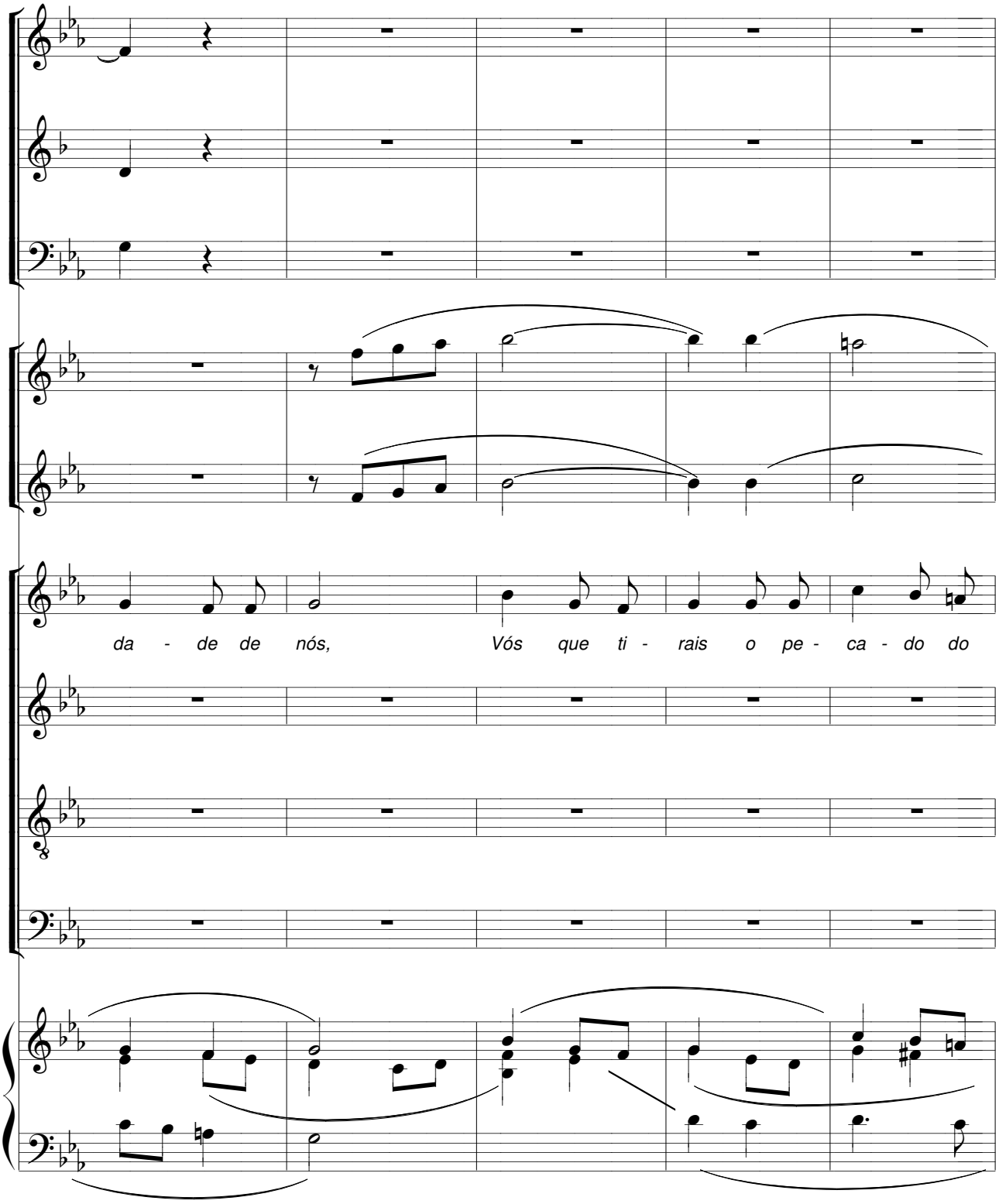
da - de de nós, Vós que ti - rais o pe - ca - do do

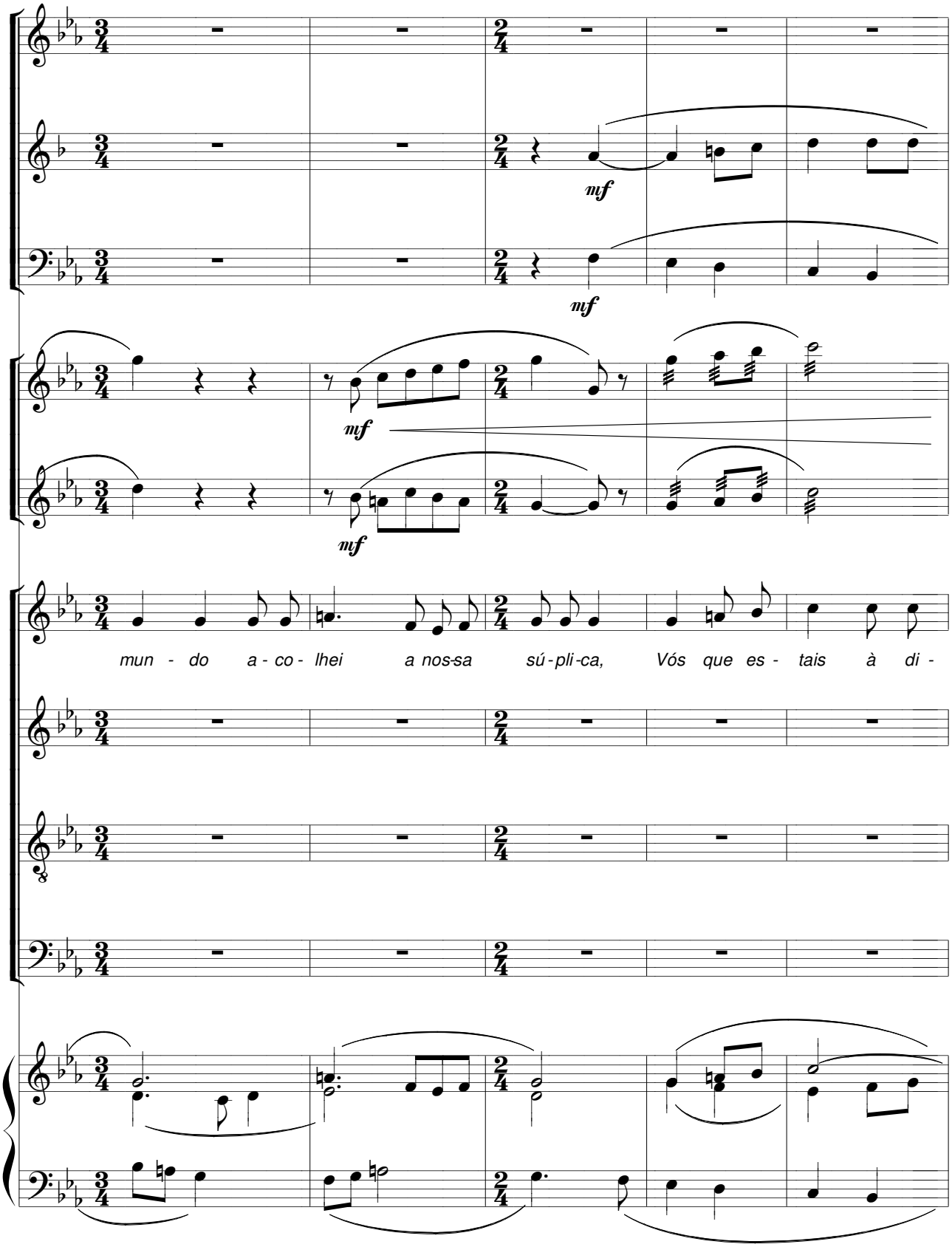
mf
mf
mf
mf
mun - do a - co - lhei a nos-sa sú - pli-ca, Vós que es - tais à di -

REFRÃO

REFRÃO

rei - ta do Pai, ten - de - pie - da - de de nós.

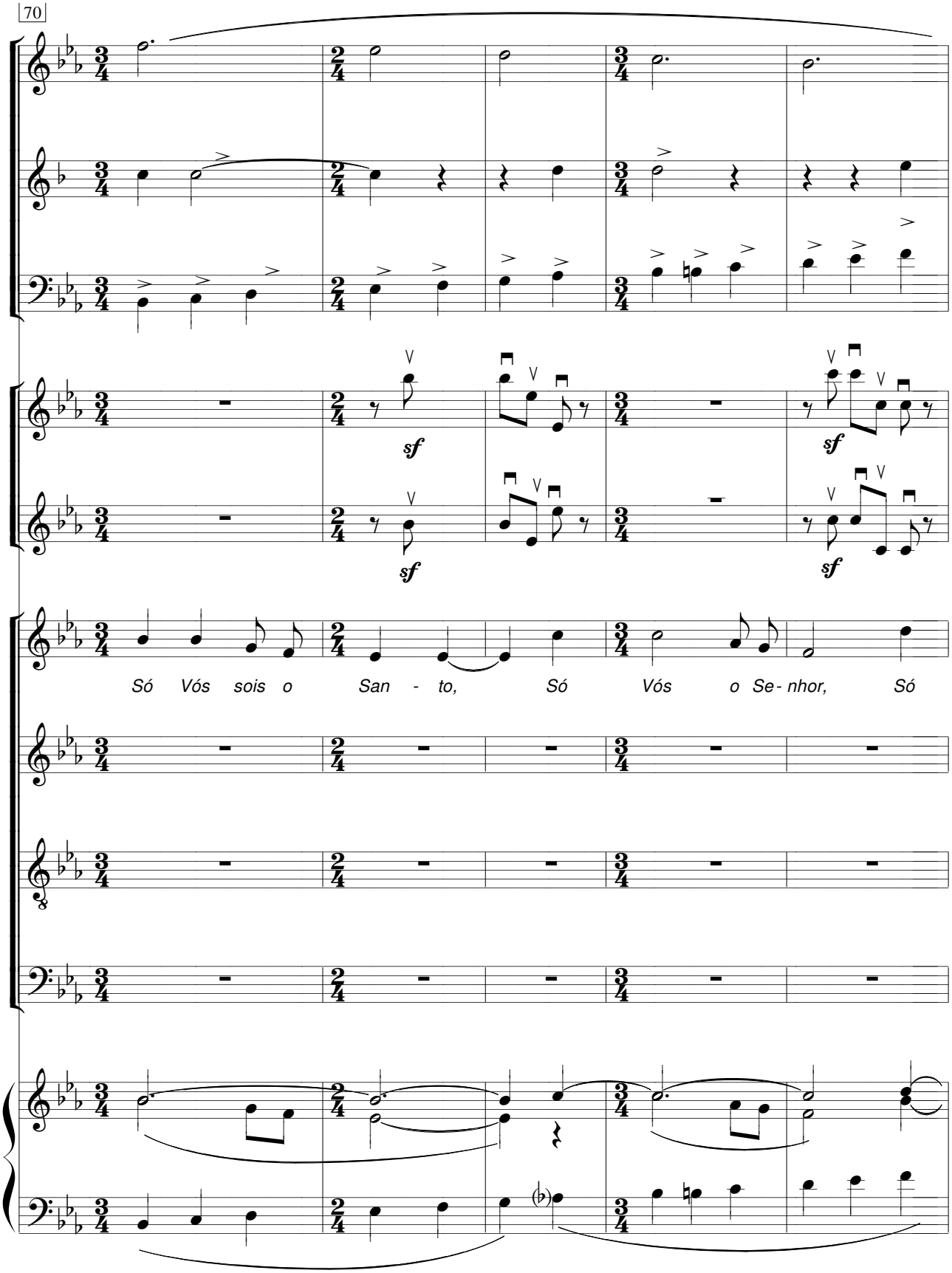
sf
sf
sf
sf
Só Vós sois o San - to, Só Vós o Se - nhor, Só

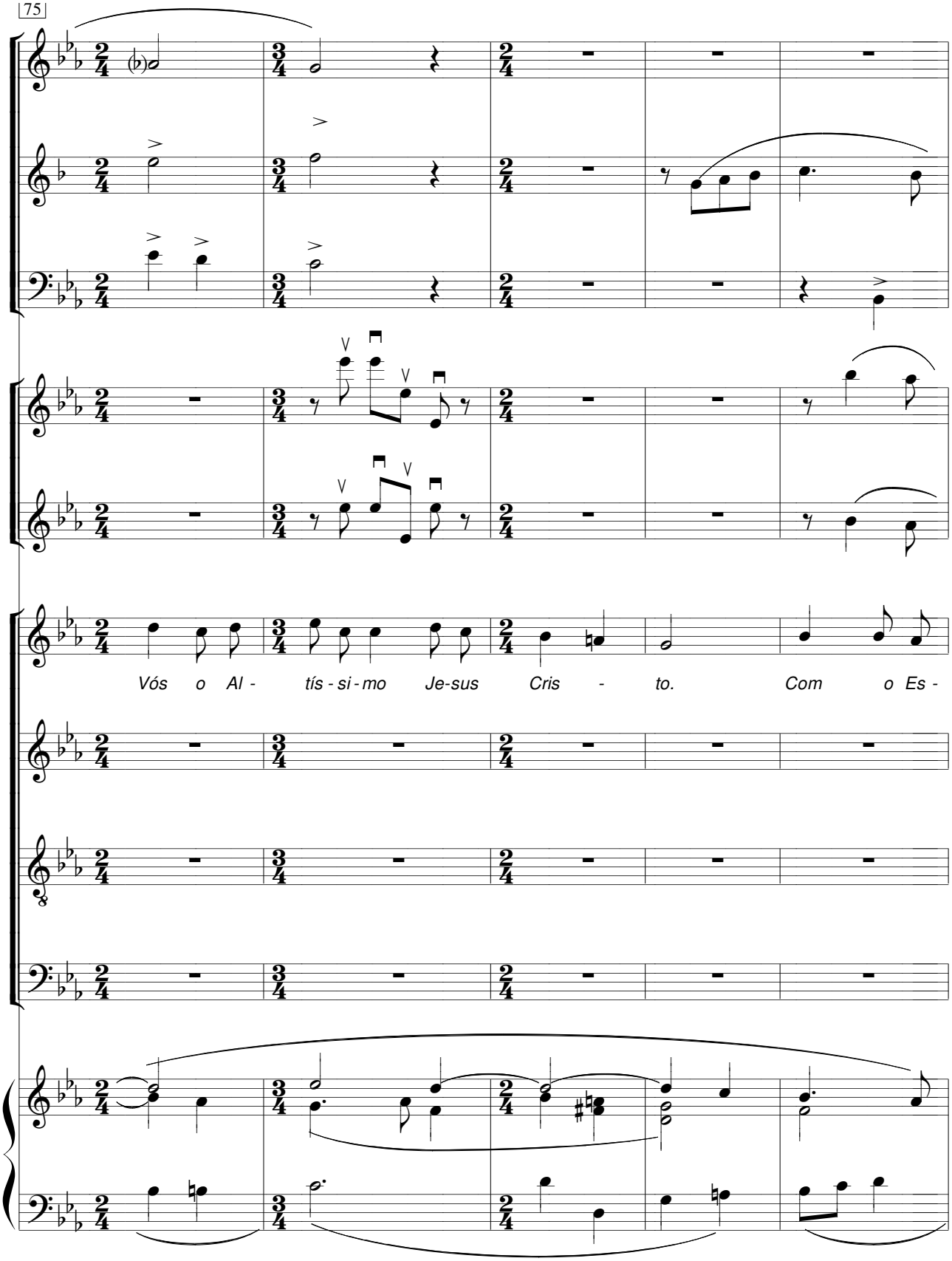
Vós o Al - tís - si - mo Je-sus Cris - to. Com o Es -

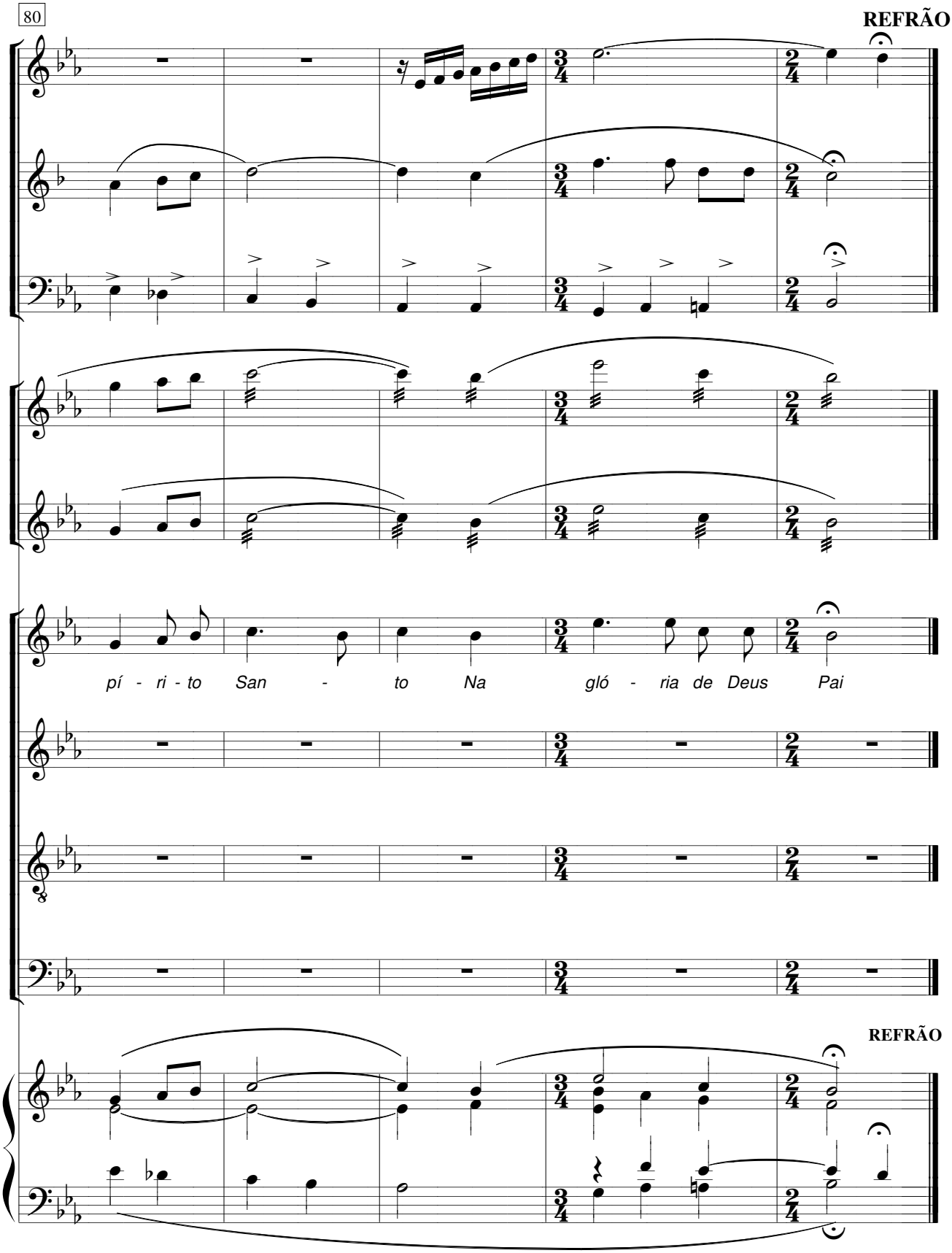
REFRÃO
pí - ri - to San - to Na gló - ria de Deus Pai
REFRÃO

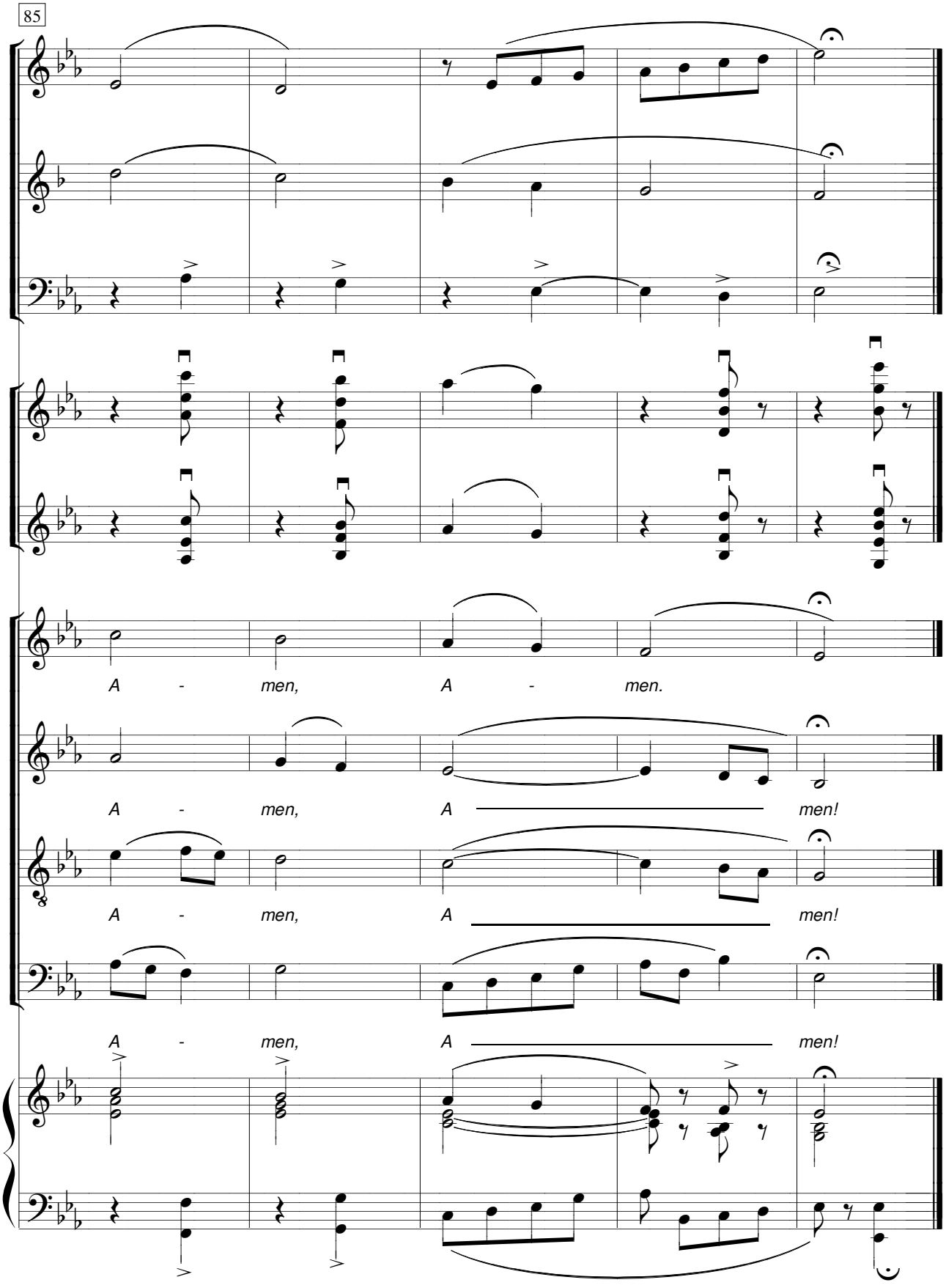
A - men, A - men.
A - men, A men!
A - men, A men!
A - men, A men!

ALELUIA

Música de Azevedo Oliveira
Instr.: Jorge Alves Barbosa

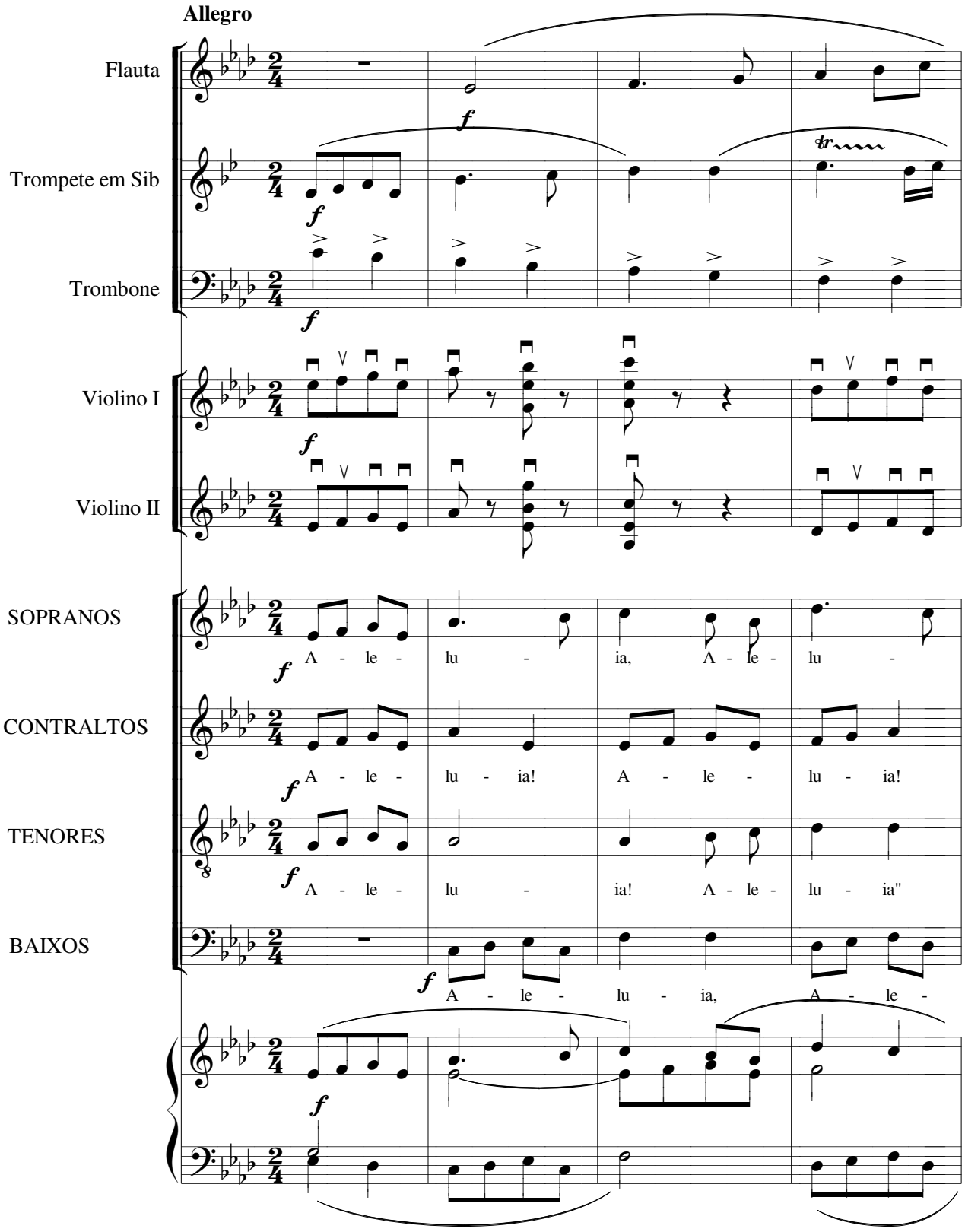

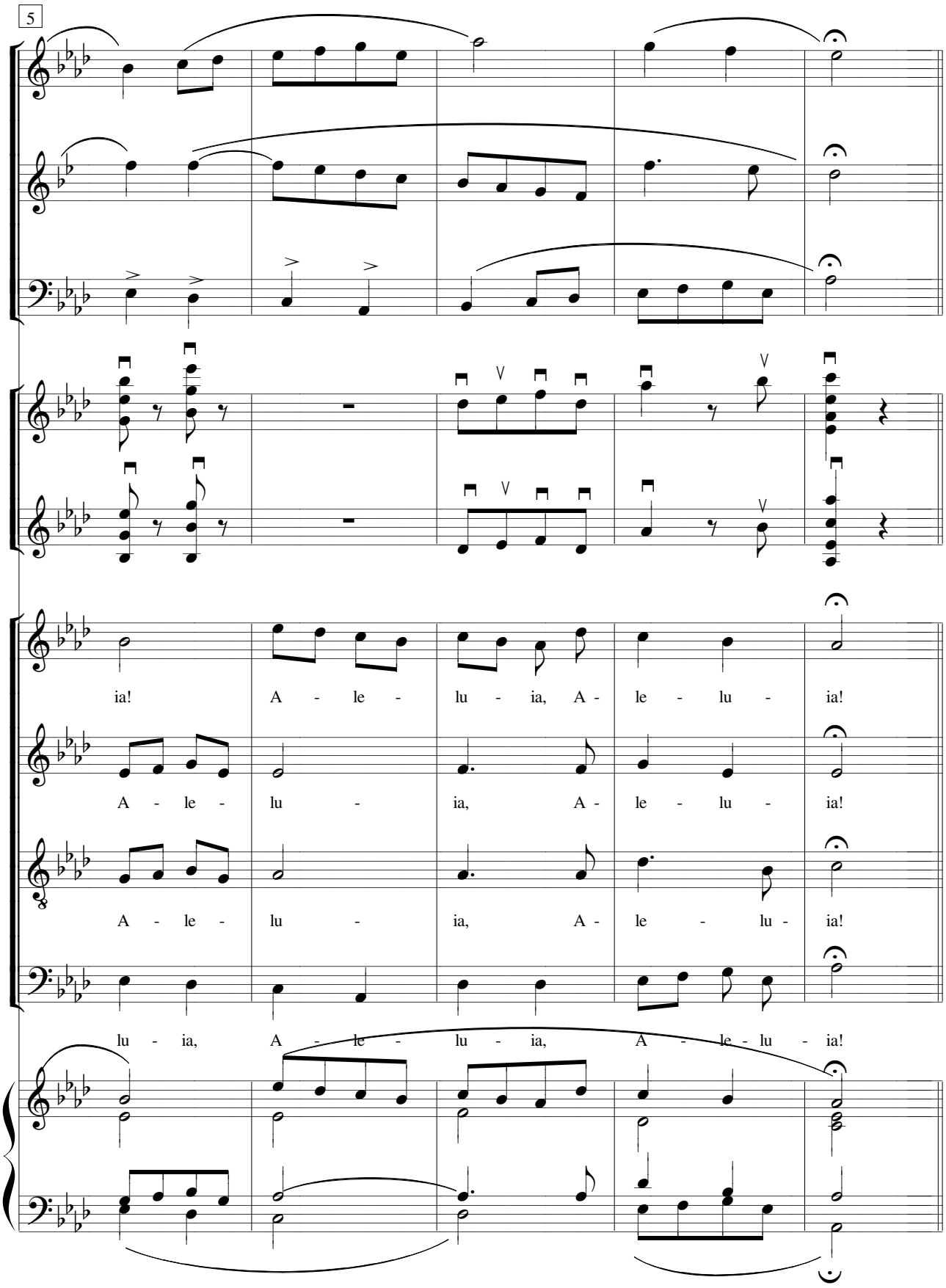
ia! A - le - lu - ia, A - le - lu - ia!
A - le - lu - ia, A - le - lu - ia!
A - le - lu - ia, A - le - lu - ia!
lu - ia, A - le - lu - ia, A - le - lu - ia!

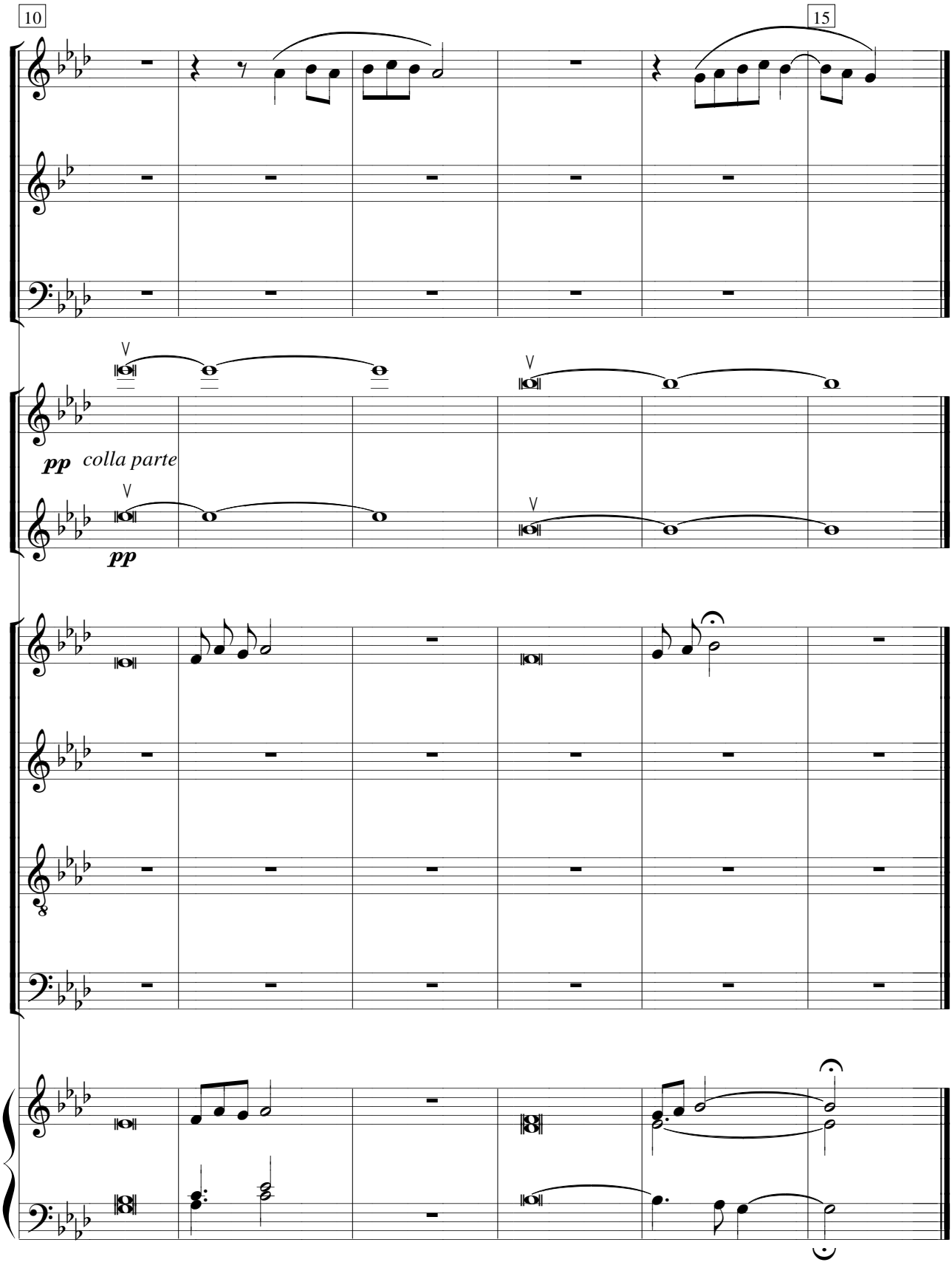
10
15
pp
colla parte
pp

TOMAI, SENHOR, E RECEBEI

NRMS, 70

Joaquim dos Santos
Instr: Jorge Alves Barbosa

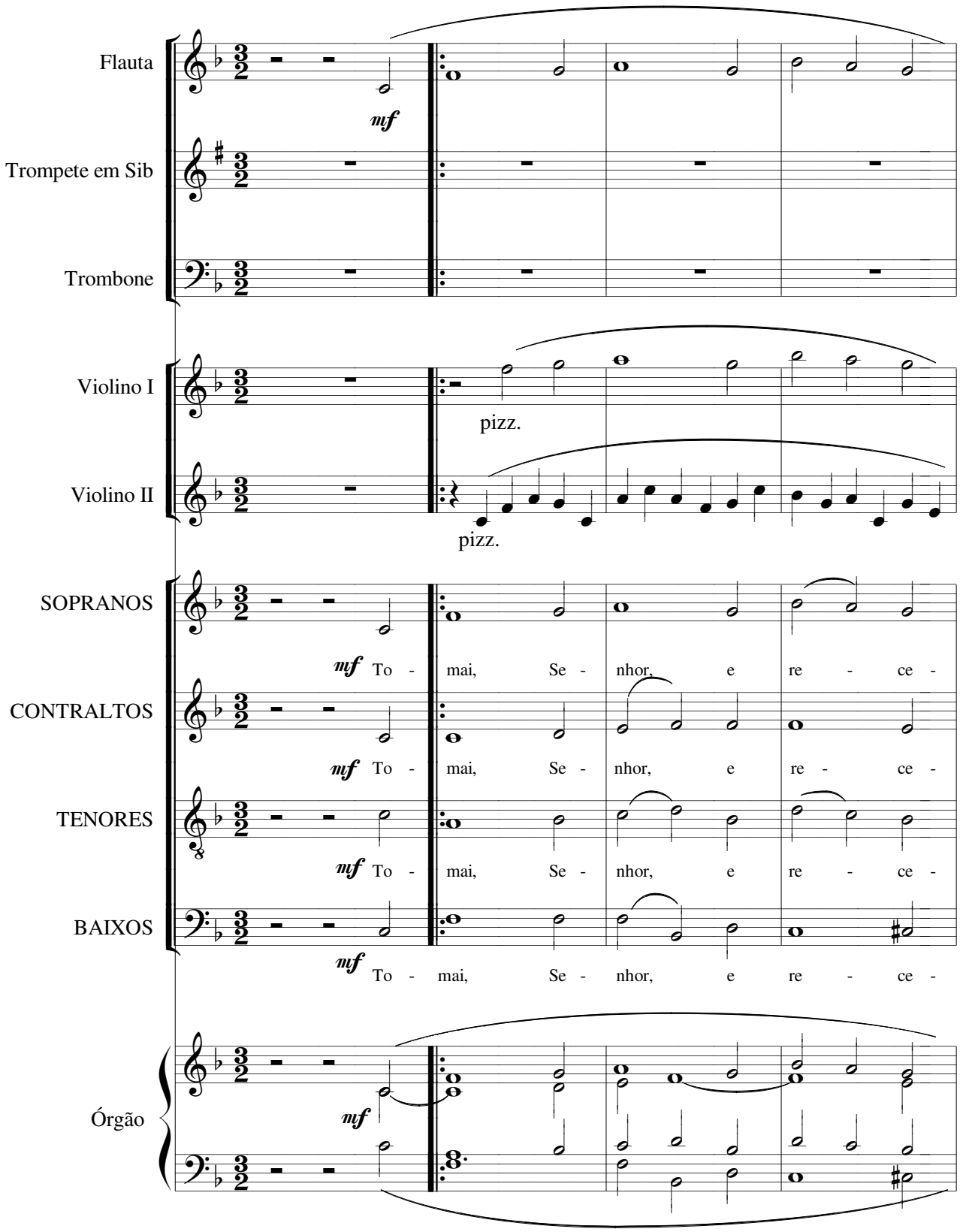

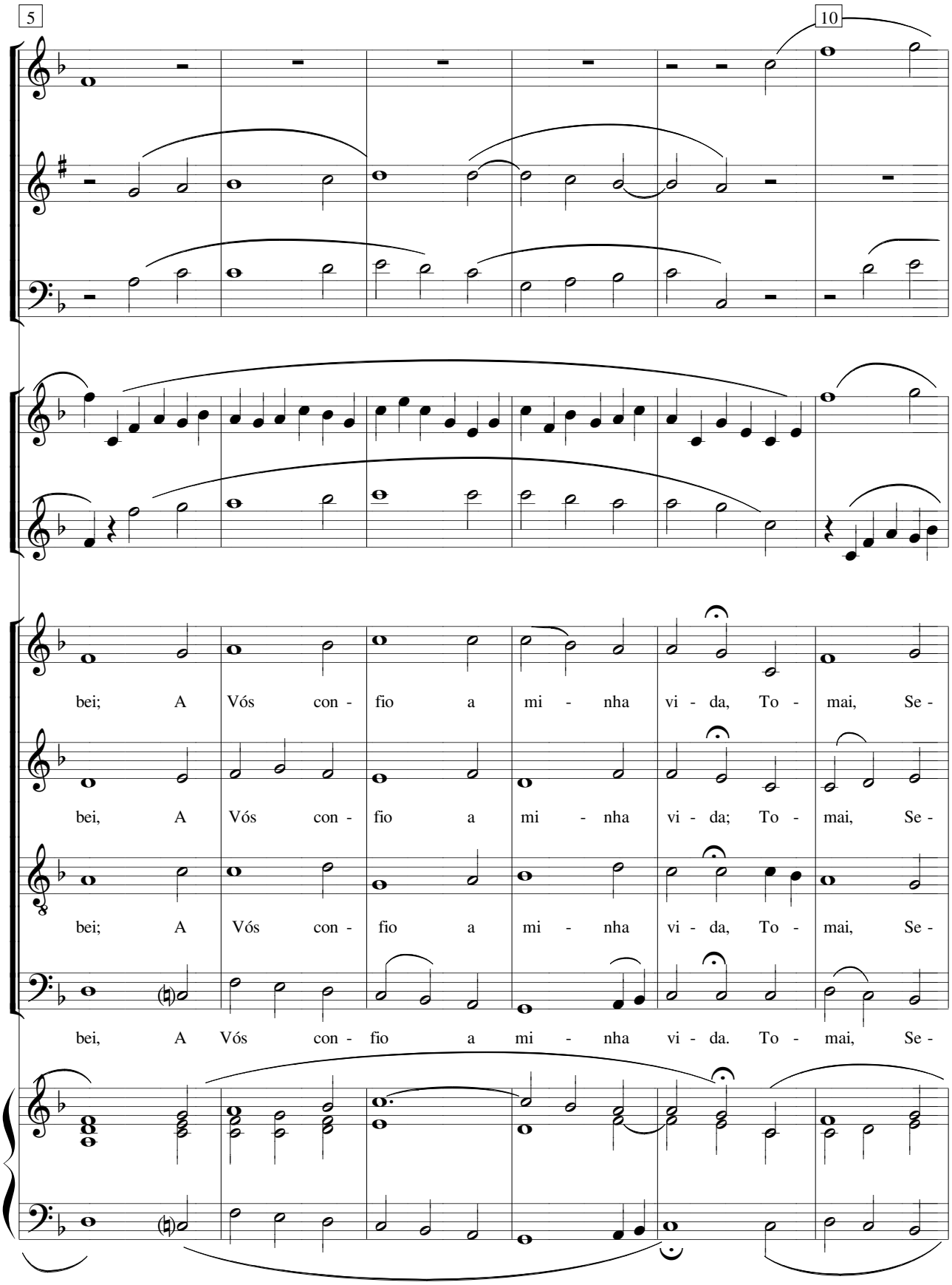
5
10
bei; A Vós con - fio a mi - nha vi - da, To - mai, Se -
bei, A Vós con - fio a mi - nha vi - da; To - mai, Se -
bei; A Vós con - fio a mi - nha vi - da, To - mai, Se -
bei, A Vós con - fio a mi - nha vi - da. To - mai, Se -

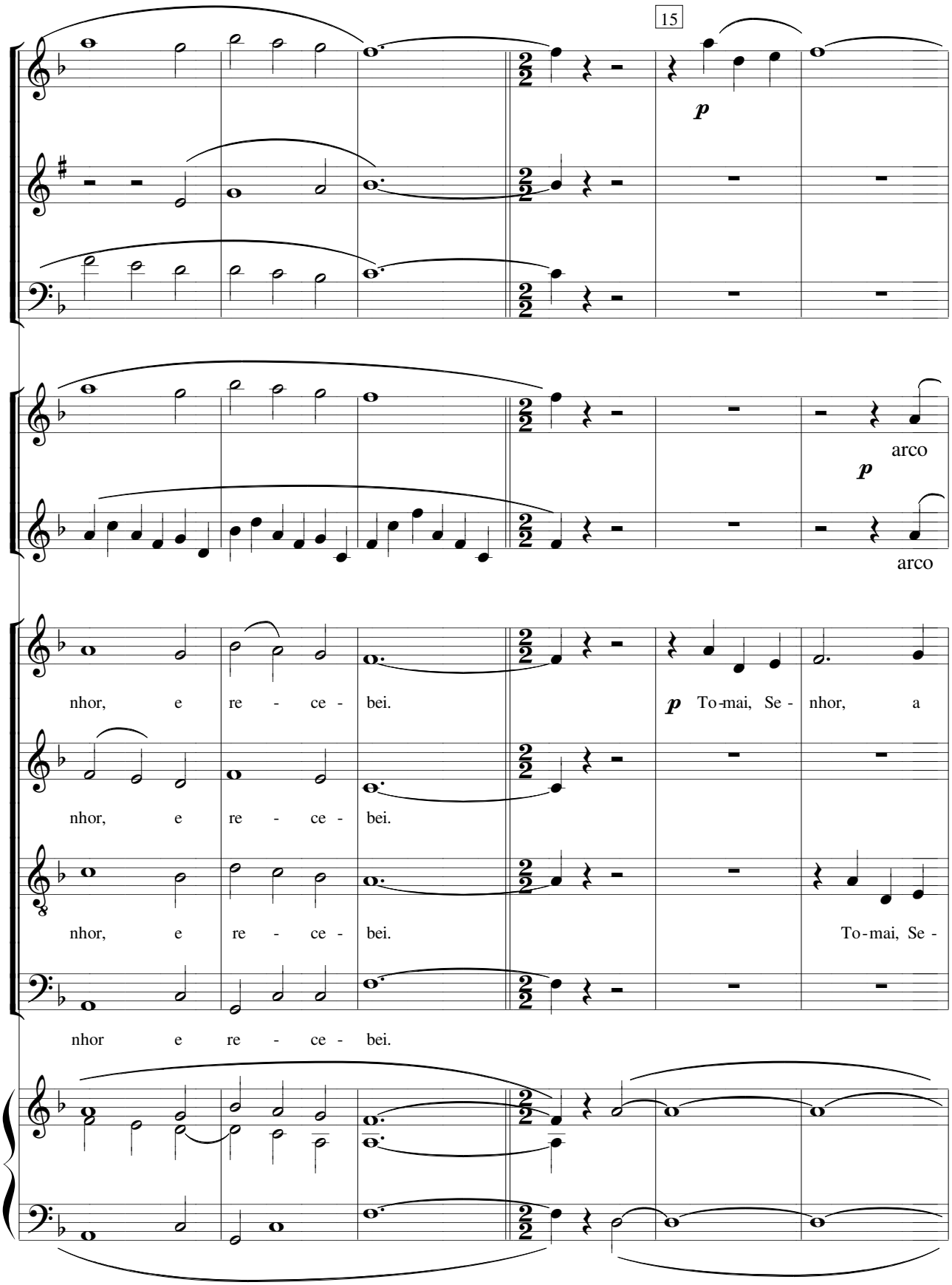
15
p
arco
p
arco
nhor, e re - ce - bei.
p To-mai, Se - nhor, a
nhor, e re - ce - bei.
nhor, e re - ce - bei.
To-mai, Se -
nhor e re - ce - bei.

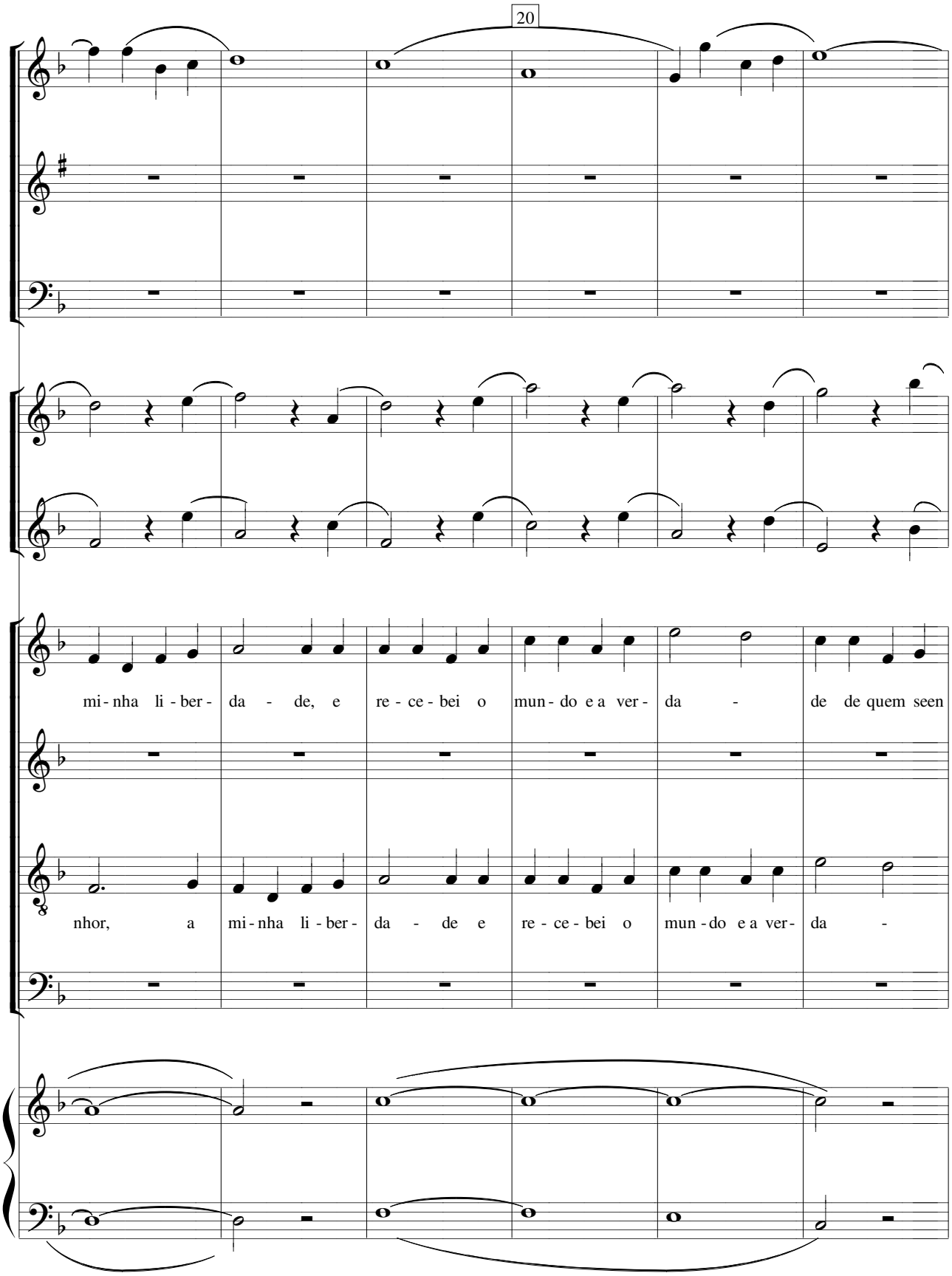
mi - nha li - ber - da - de, e re - ce - bei o mun - do e a ver - da - de de quem seen
nhor, a mi - nha li - ber - da - de e re - ce - bei o mun - do e a ver - da -

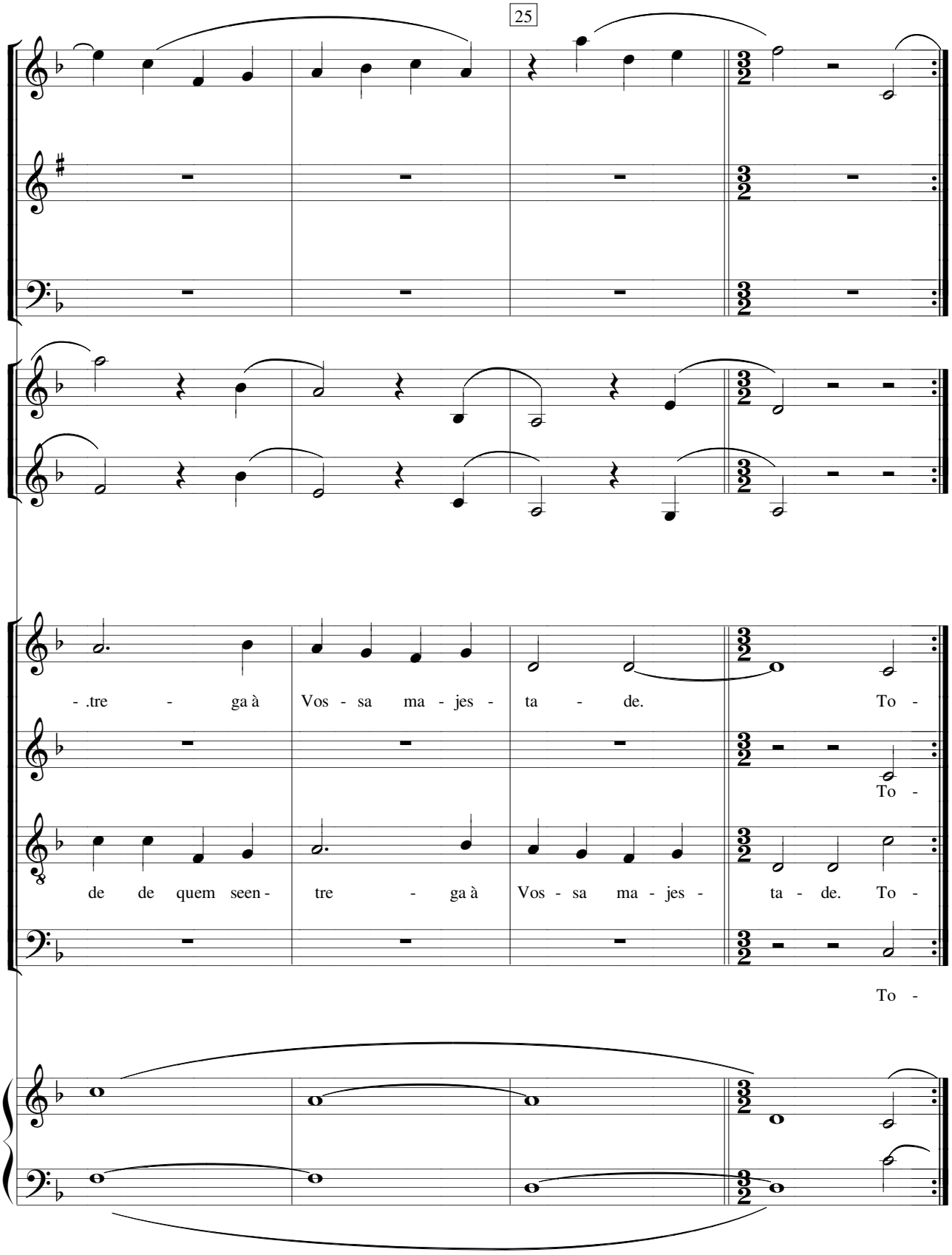
-.tre - ga à Vos - sa ma - jes - ta - de. To -
To -
de de quem seen - tre - ga à Vos - sa ma - jes - ta - de. To -
To -

SANTO

C.T.N. - 201

Ferreira dos Santos
Harm: Jorge Alves Barbosa

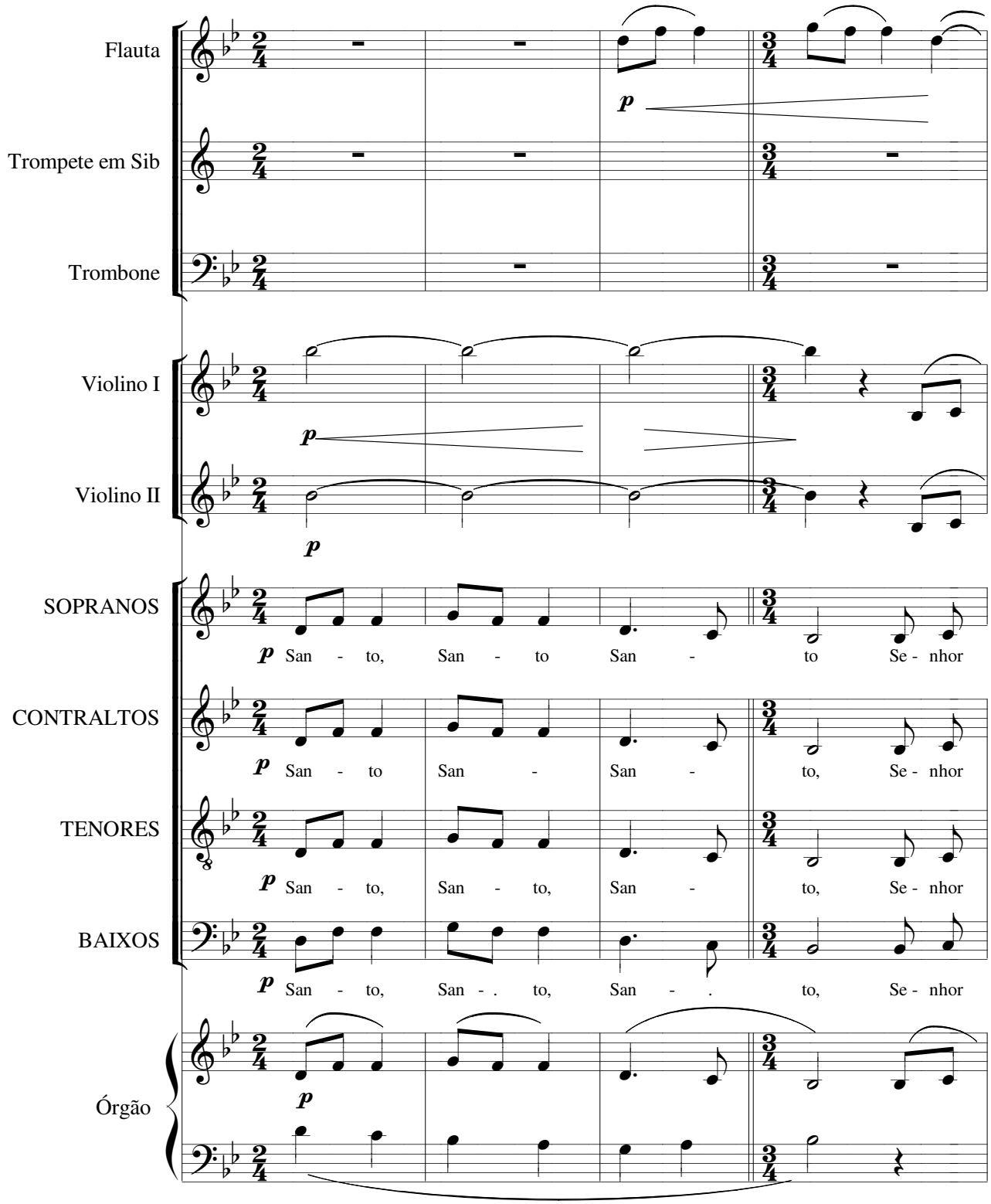

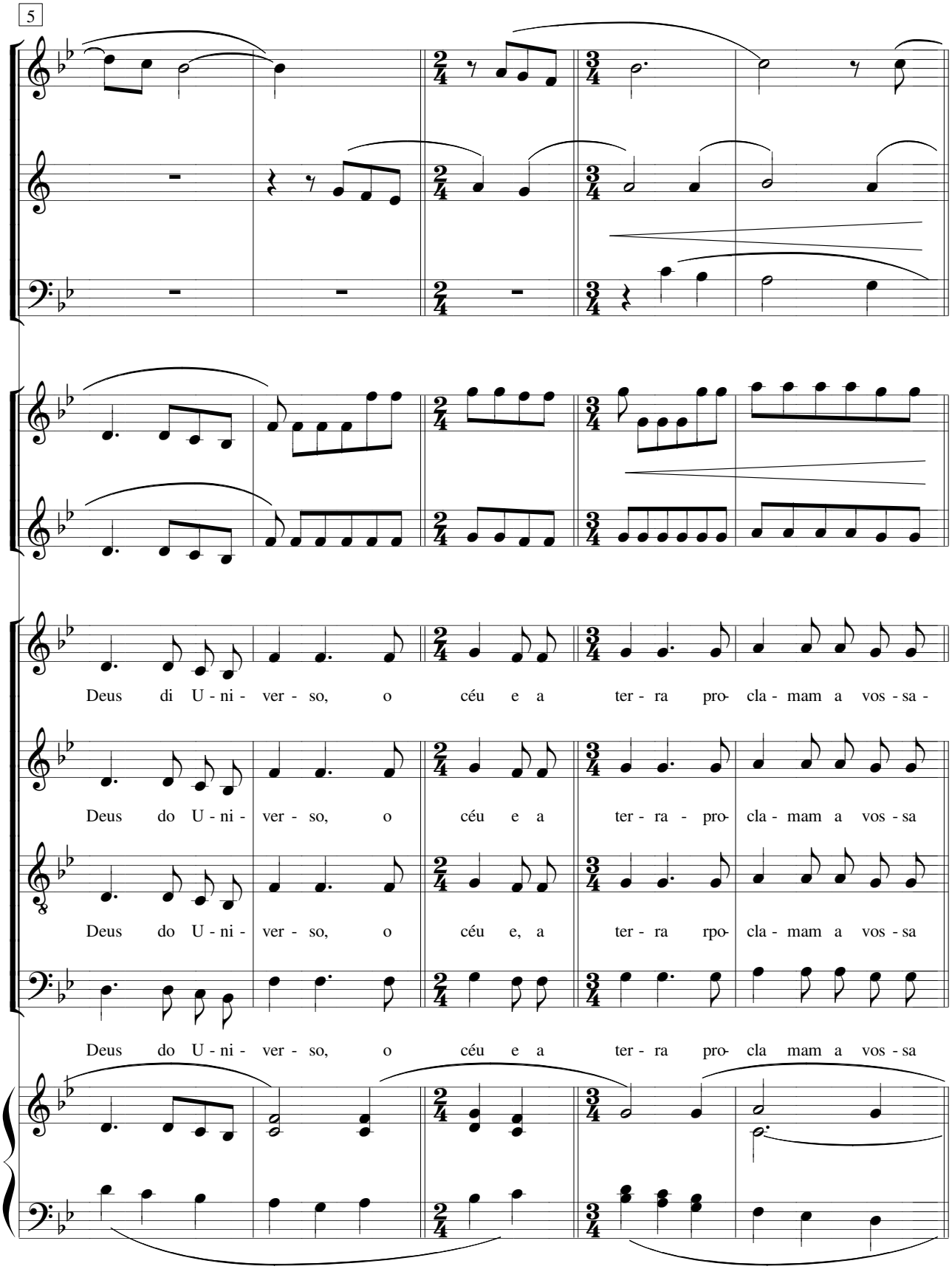
5
Deus di U - ni - ver - so, o céu e a ter - ra pro- cla - mam a vos - sa -
Deus do U - ni - ver - so, o céu e a ter - ra - pro- cla - mam a vos - sa
Deus do U - ni - ver - so, o céu e, a ter - ra rpo- cla - mam a vos - sa
Deus do U - ni - ver - so, o céu e a ter - ra pro- cla mam a vos - sa

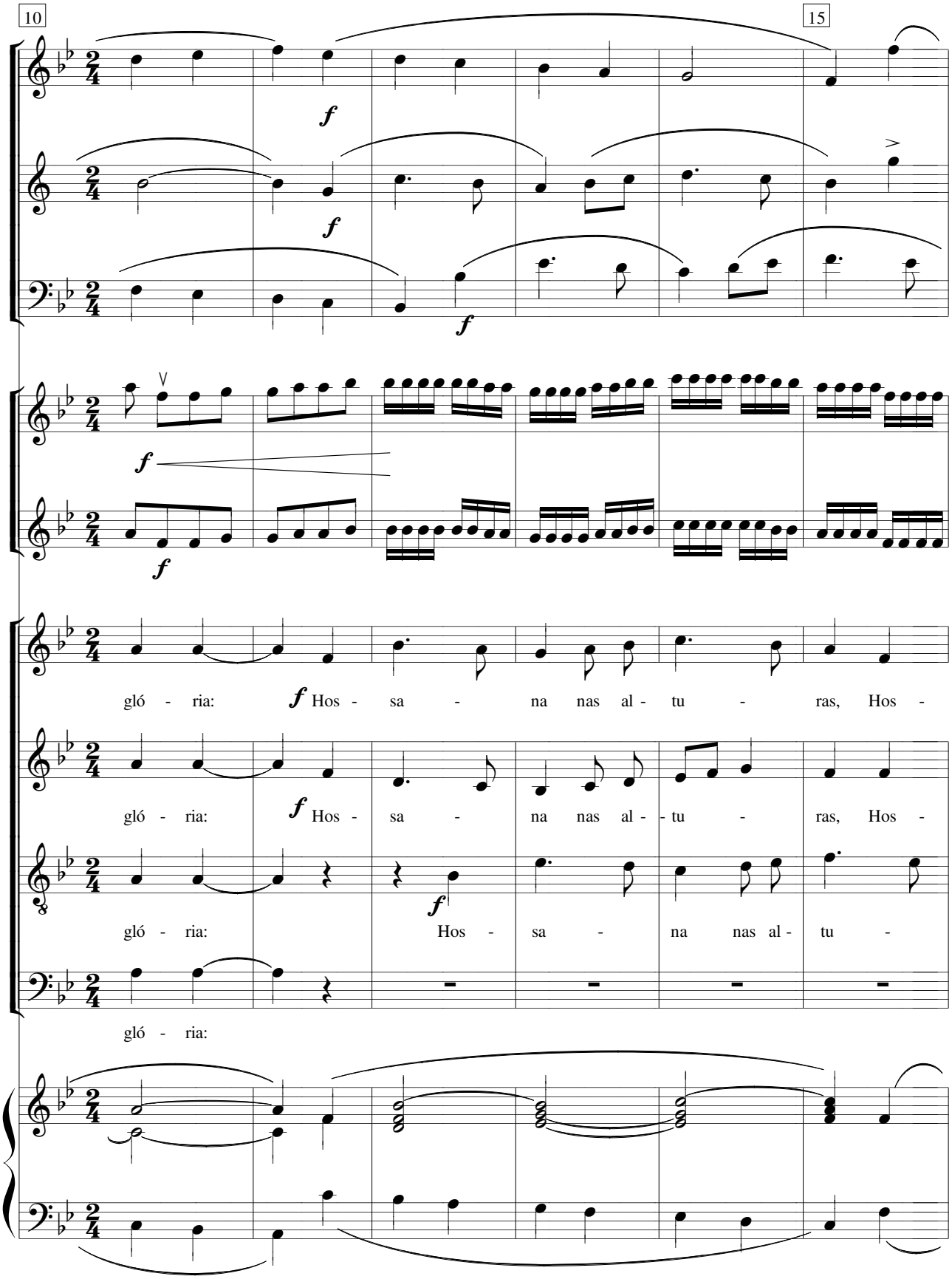
10
15
f
f
f
f
f
gló - ria: f Hos - sa - na nas al - tu - ras, Hos -
gló - ria: f Hos - sa - na nas al - tu - ras, Hos -
gló - ria: f Hos - sa - na nas al - tu -
gló - ria:

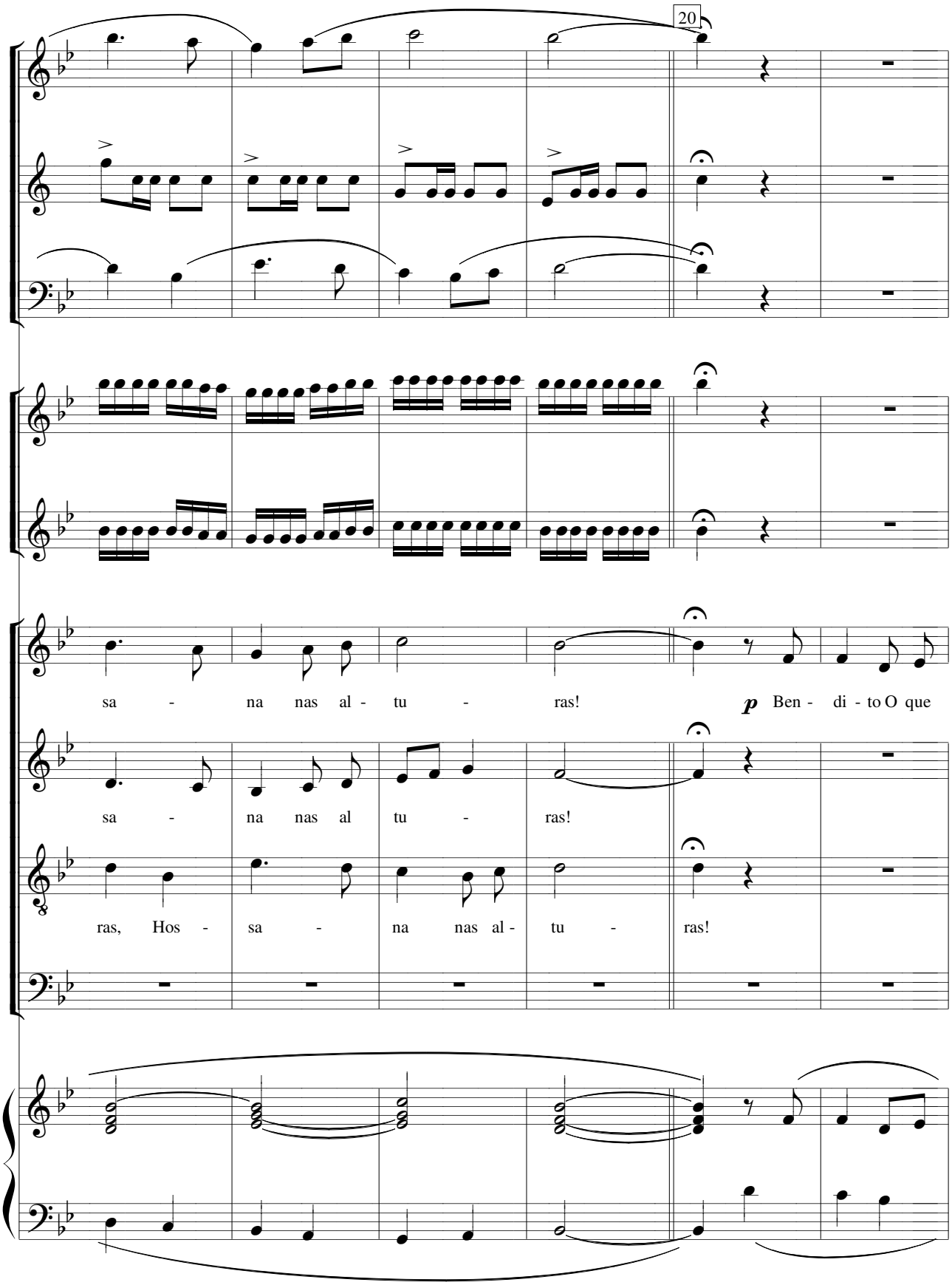
20
sa - na nas al - tu - ras!
p Ben - di - to O que
sa - na nas al tu - ras!
ras, Hos - sa - na nas al - tu - ras!

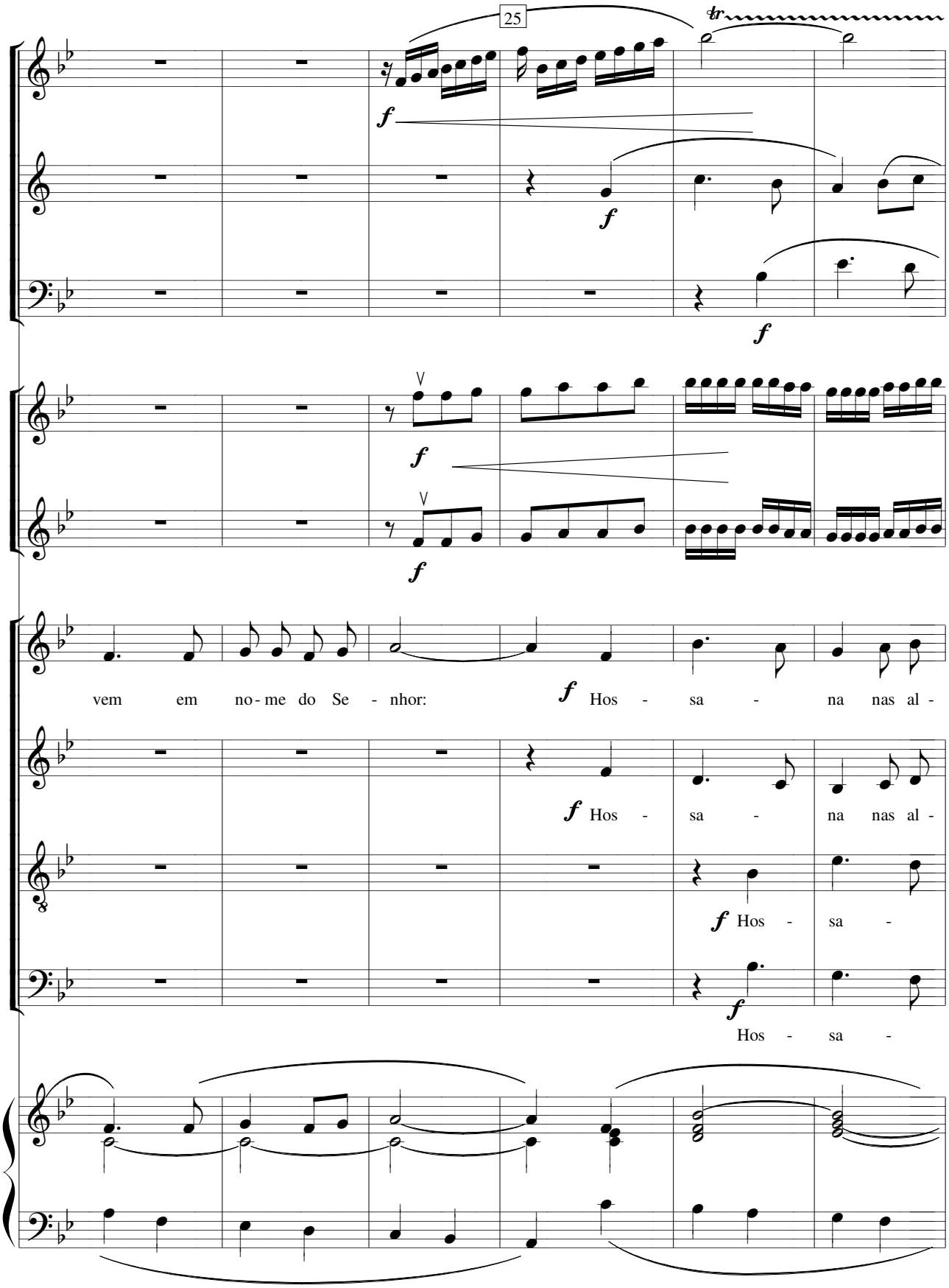
25
tr
f
f
f
f
f
vem em no-me do Se - nhor:
f Hos - sa - na nas al -
f Hos - sa - na nas al -
f Hos - sa -
f
Hos - sa -

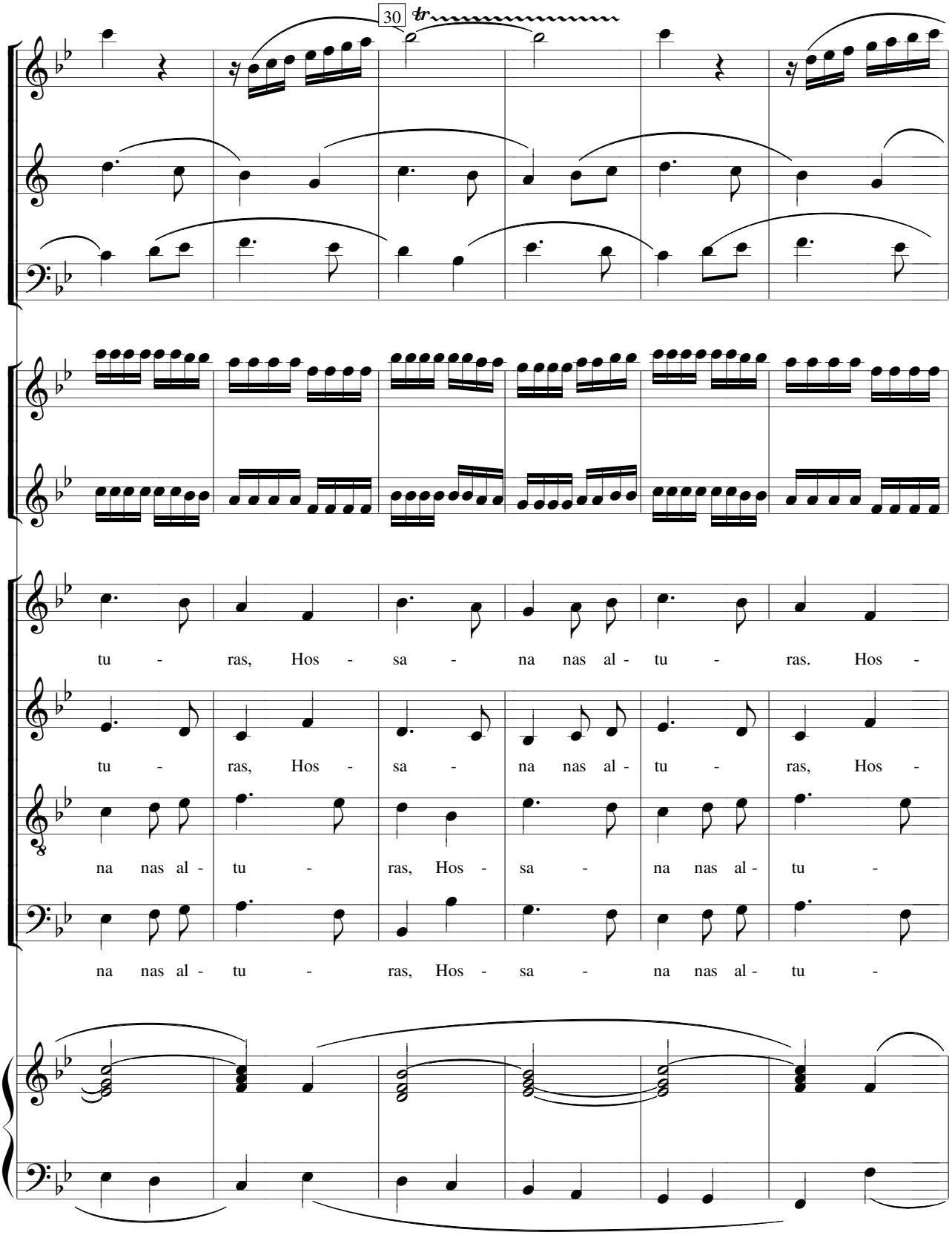
30
tr
tu - ras, Hos - sa - na nas al - tu - ras. Hos -
tu - ras, Hos - sa - na nas al - tu - ras, Hos -
na nas al - tu - ras, Hos - sa - na nas al - tu -
na nas al - tu - ras, Hos - sa - na nas al - tu -

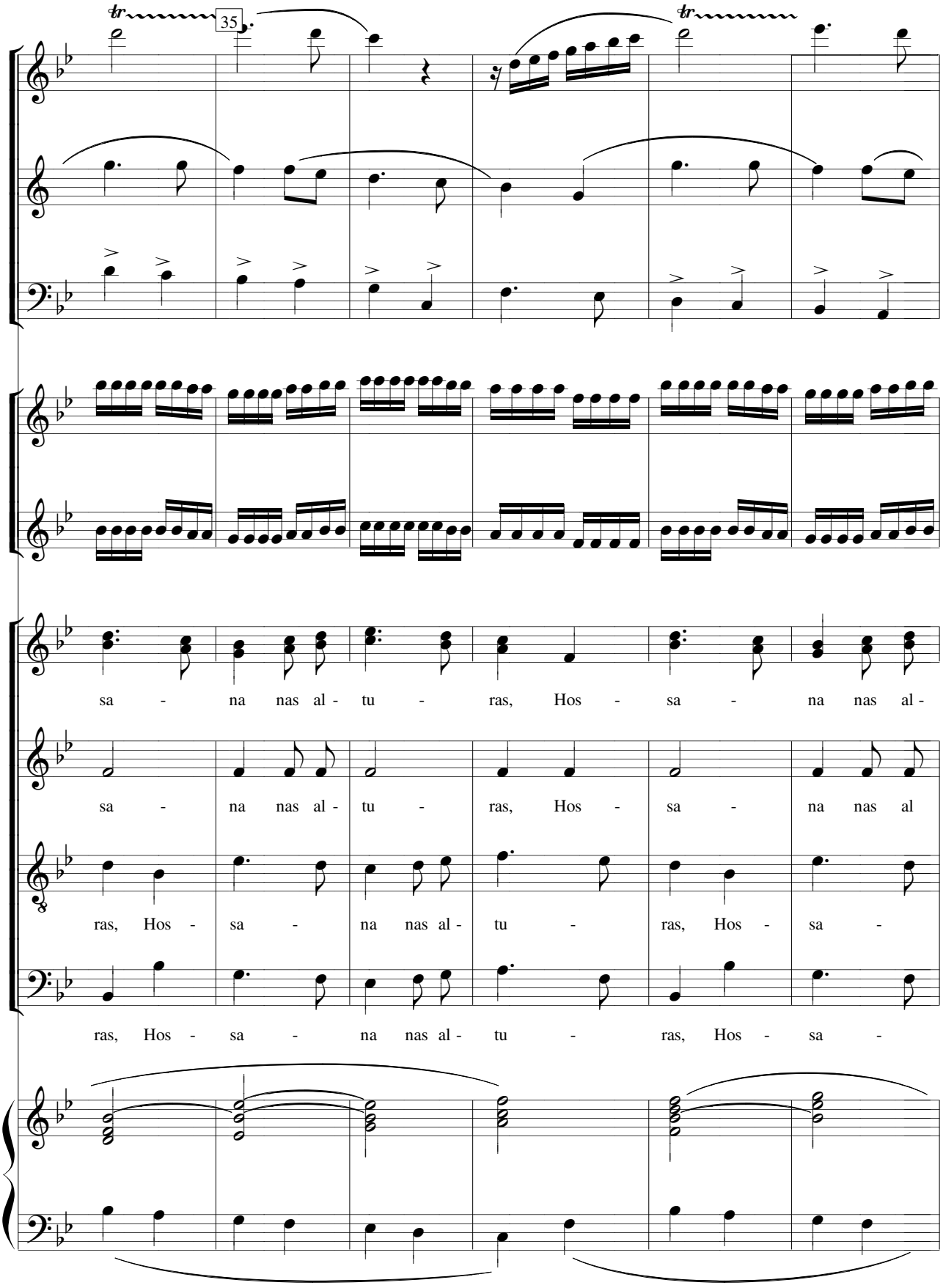
35
sa - na nas al - tu - ras, Hos - sa - na nas al -
sa - na nas al - tu - ras, Hos - sa - na nas al
ras, Hos - sa - na nas al - tu - ras, Hos - sa -
ras, Hos - sa - na nas al - tu - ras, Hos - sa -

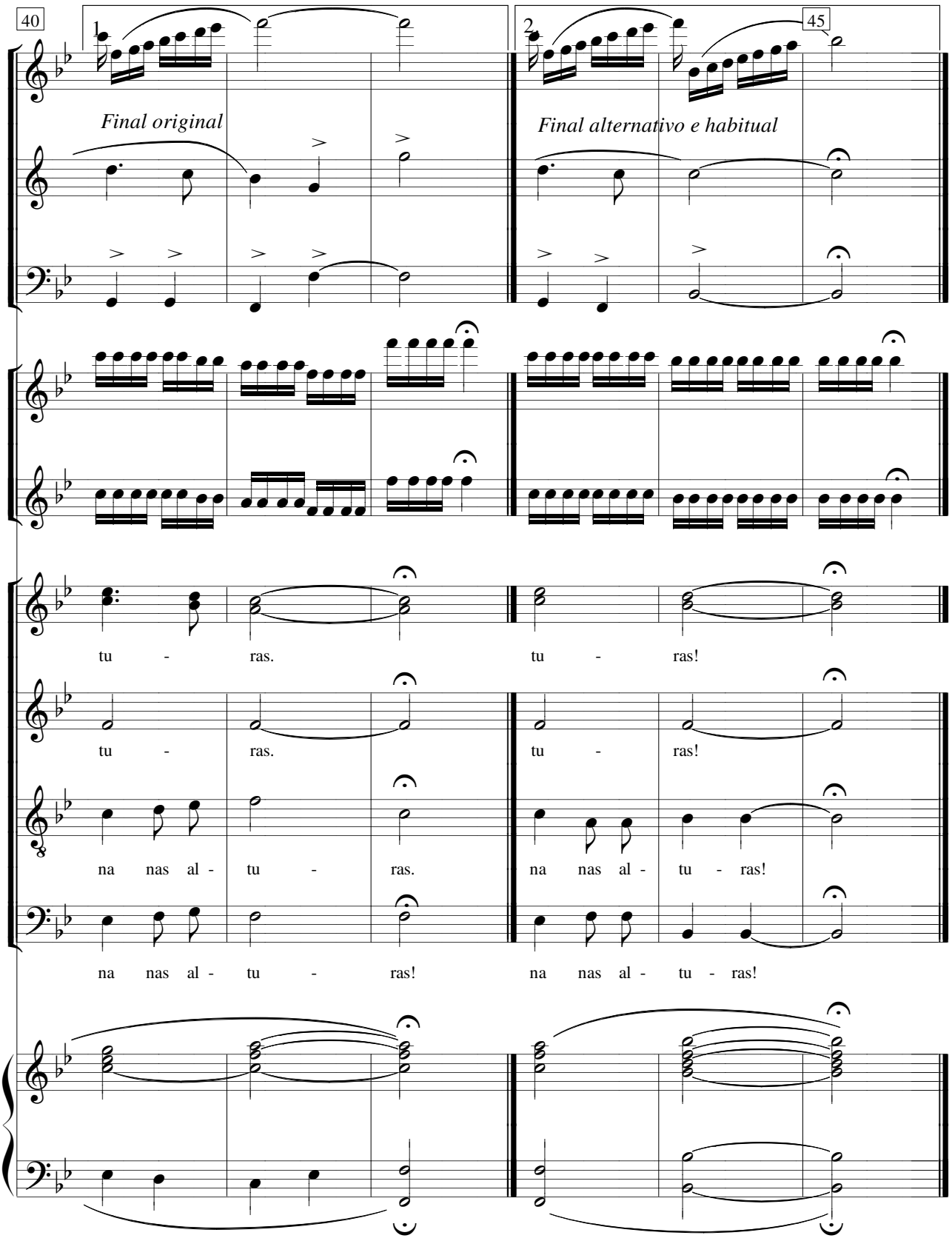
40
1.
Final original
2.
45
Final alternativo e habitual
tu - ras.
tu - ras!
tu - ras.
tu - ras!
na nas al - tu - ras.
na nas al - tu - ras!
na nas al - tu - ras!
na nas al - tu - ras!

CORDEIRO DE DEUS

N.R.M.S 50/51

Música: Manuel de Faria Borda
Harm. e Instr: Jorge Alves Barbosa

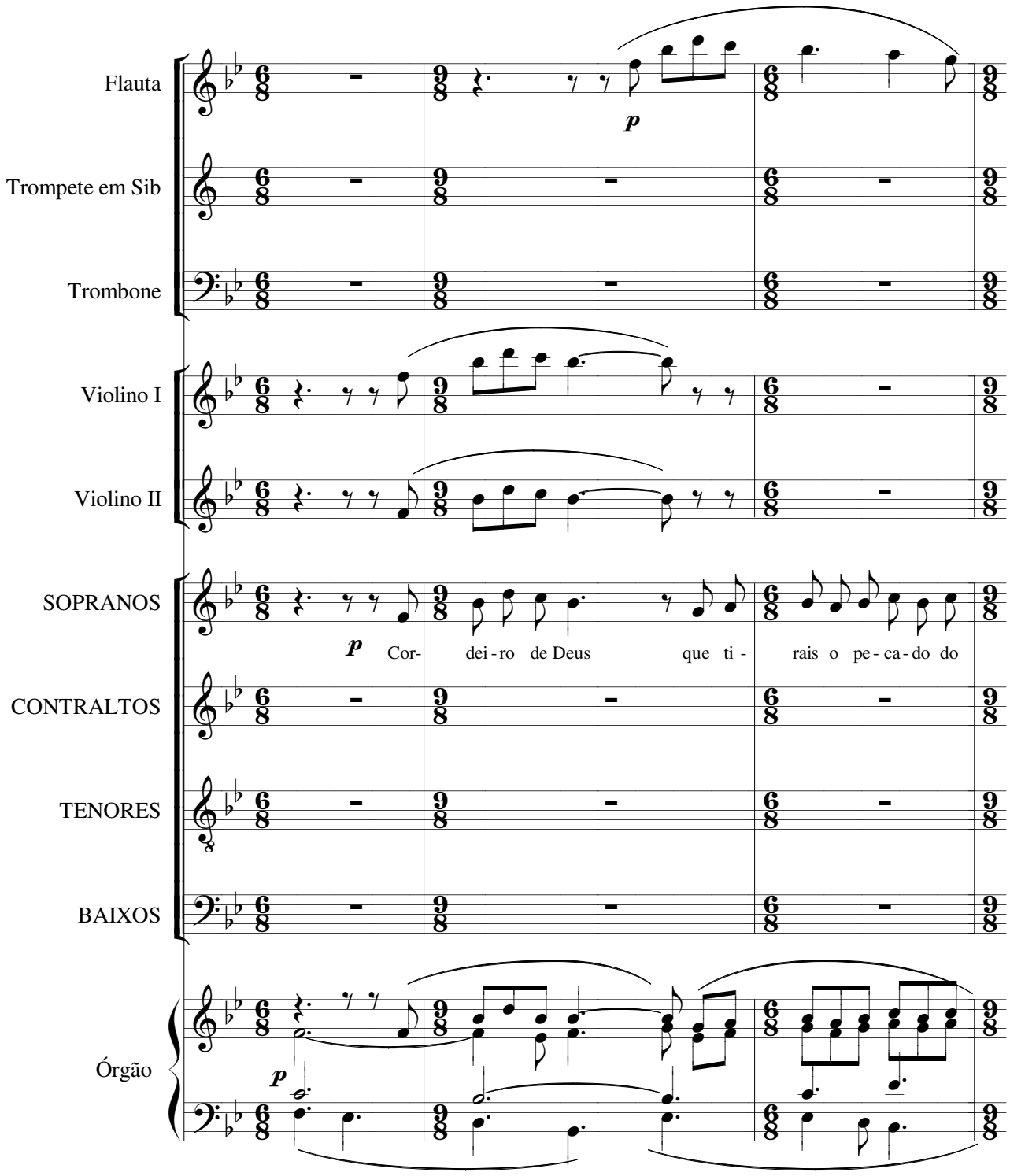

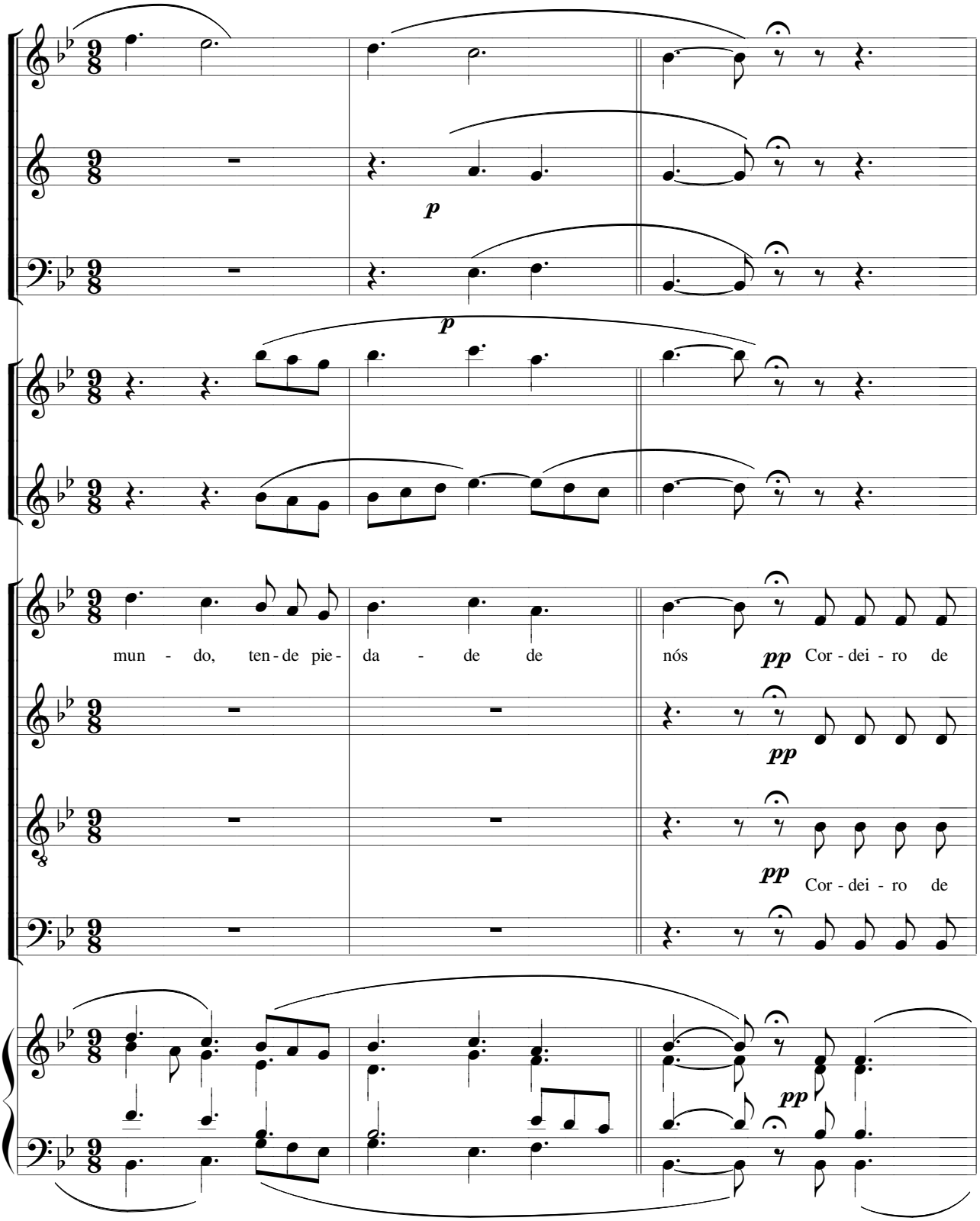
p
p
mun - do, ten - de pie - da - de de nós
pp
Cor - dei - ro de
pp
pp
Cor - dei - ro de
pp

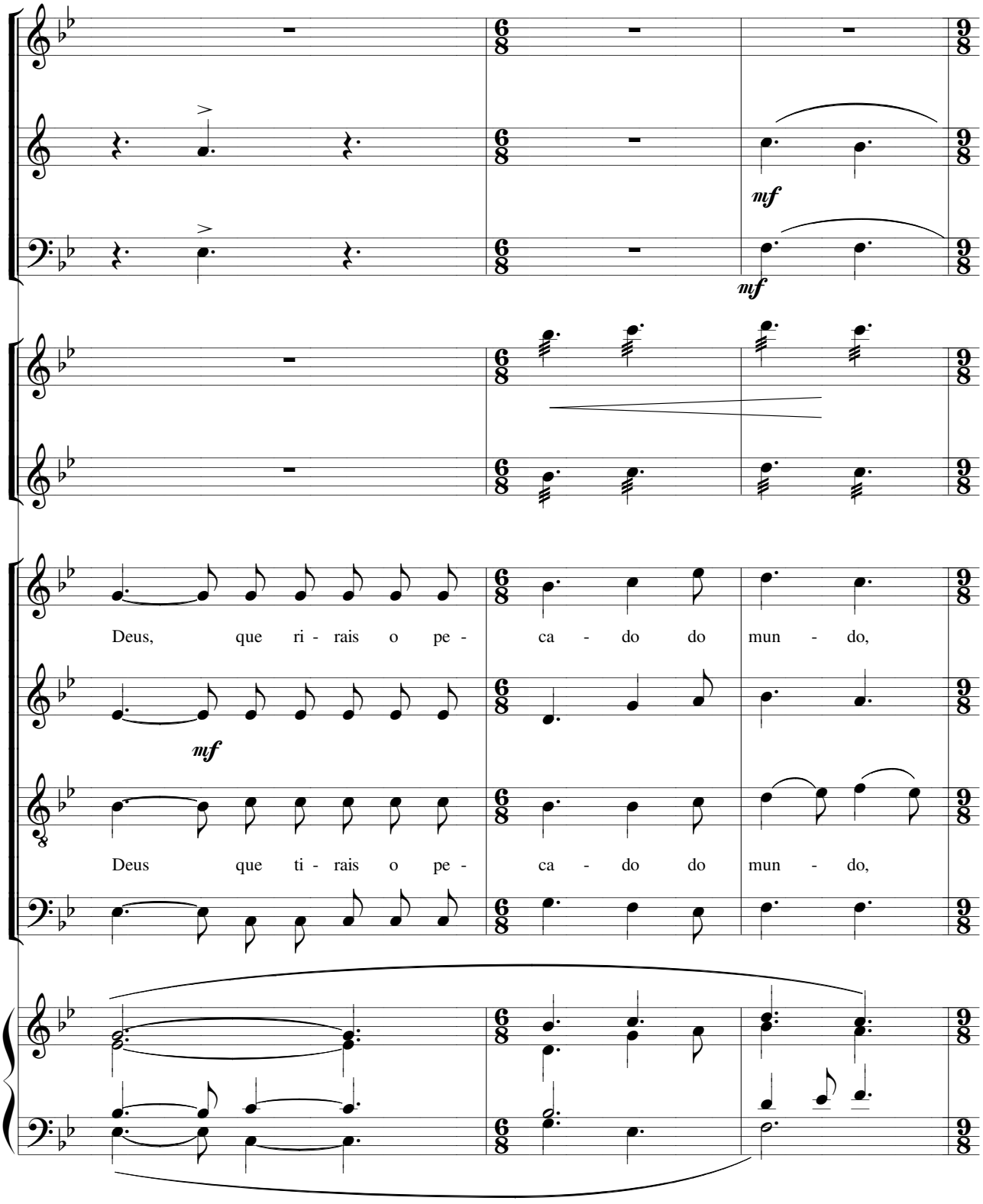
mf
mf
Deus, que ri - rais o pe - ca - do do mun - do,
mf
Deus que ti - rais o pe - ca - do do mun - do,

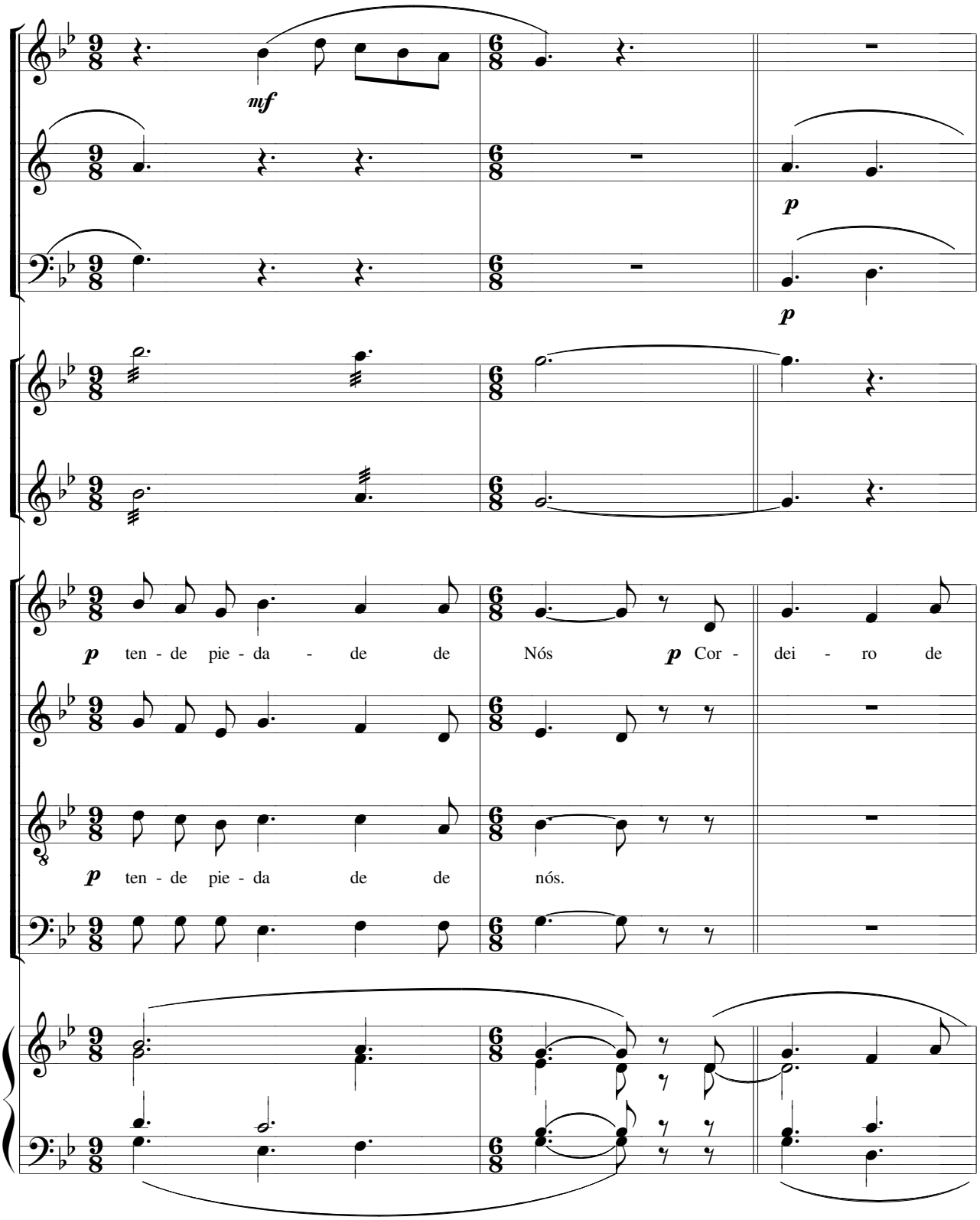
mf
p
p
p ten - de pie - da - de de Nós p Cor - dei - ro de
p ten - de pie - da de de nós.

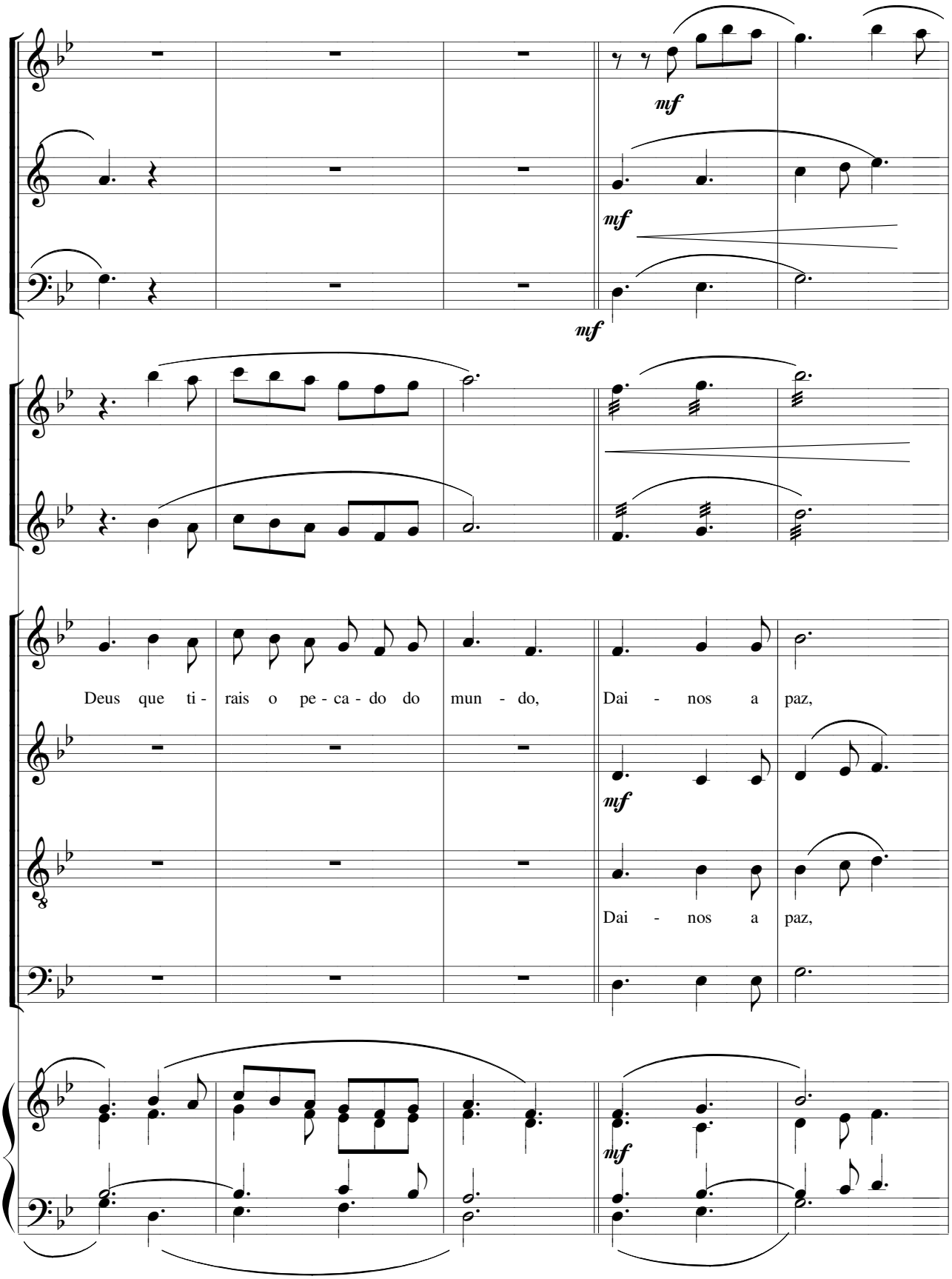
mf
mf
mf
Deus que ti - rais o pe - ca - do do mun - do,
Dai - nos a paz,
mf
Dai - nos a paz,
mf

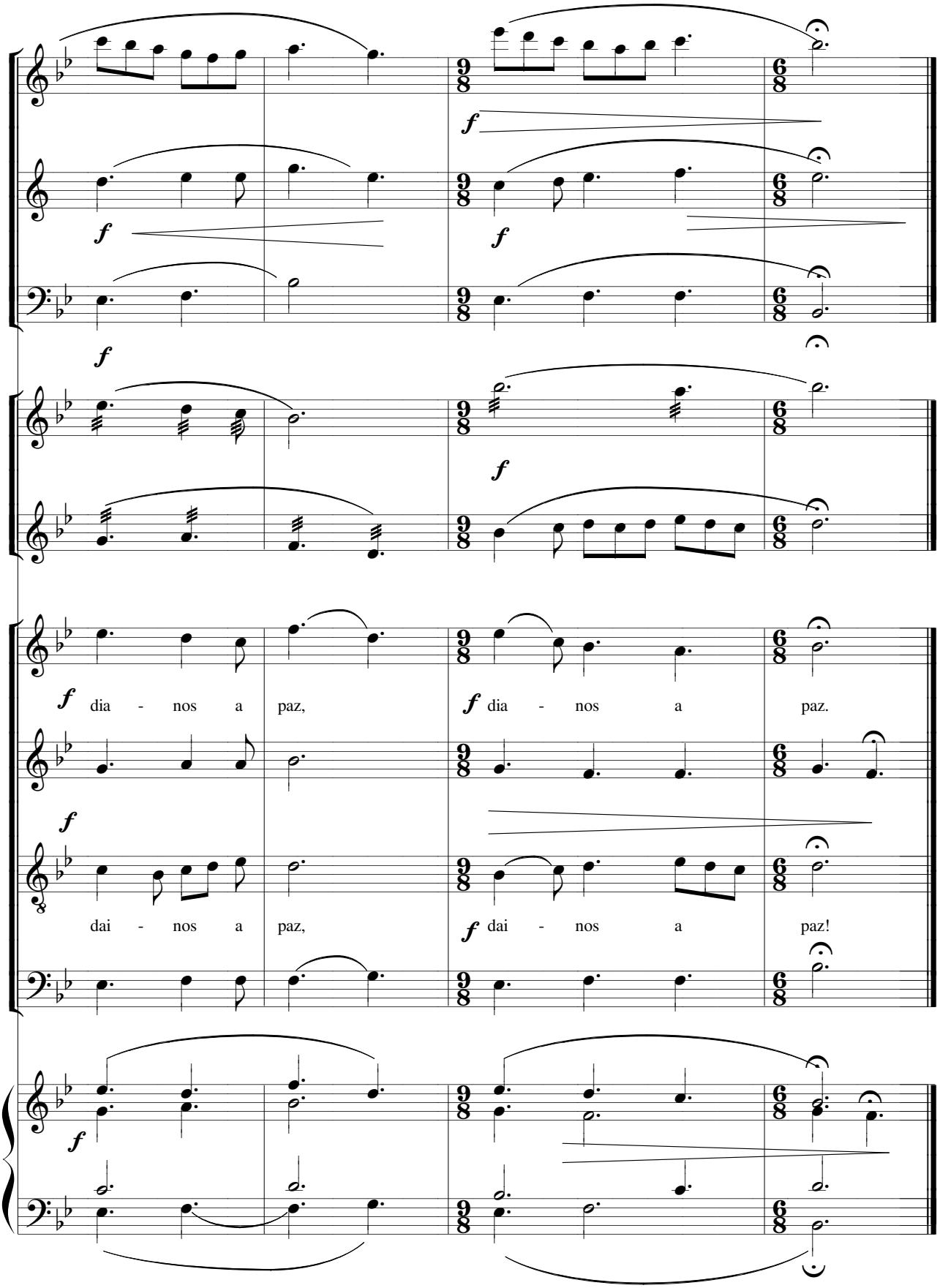
f
f
f
f
f
f
f dia - nos a paz,
f dia - nos a paz.
f
dai - nos a paz,
f dai - nos a paz!
f

O BOM PASTOR

(Cântico de Comunhão)

Texto e Música:
Jorge Alves Barbosa

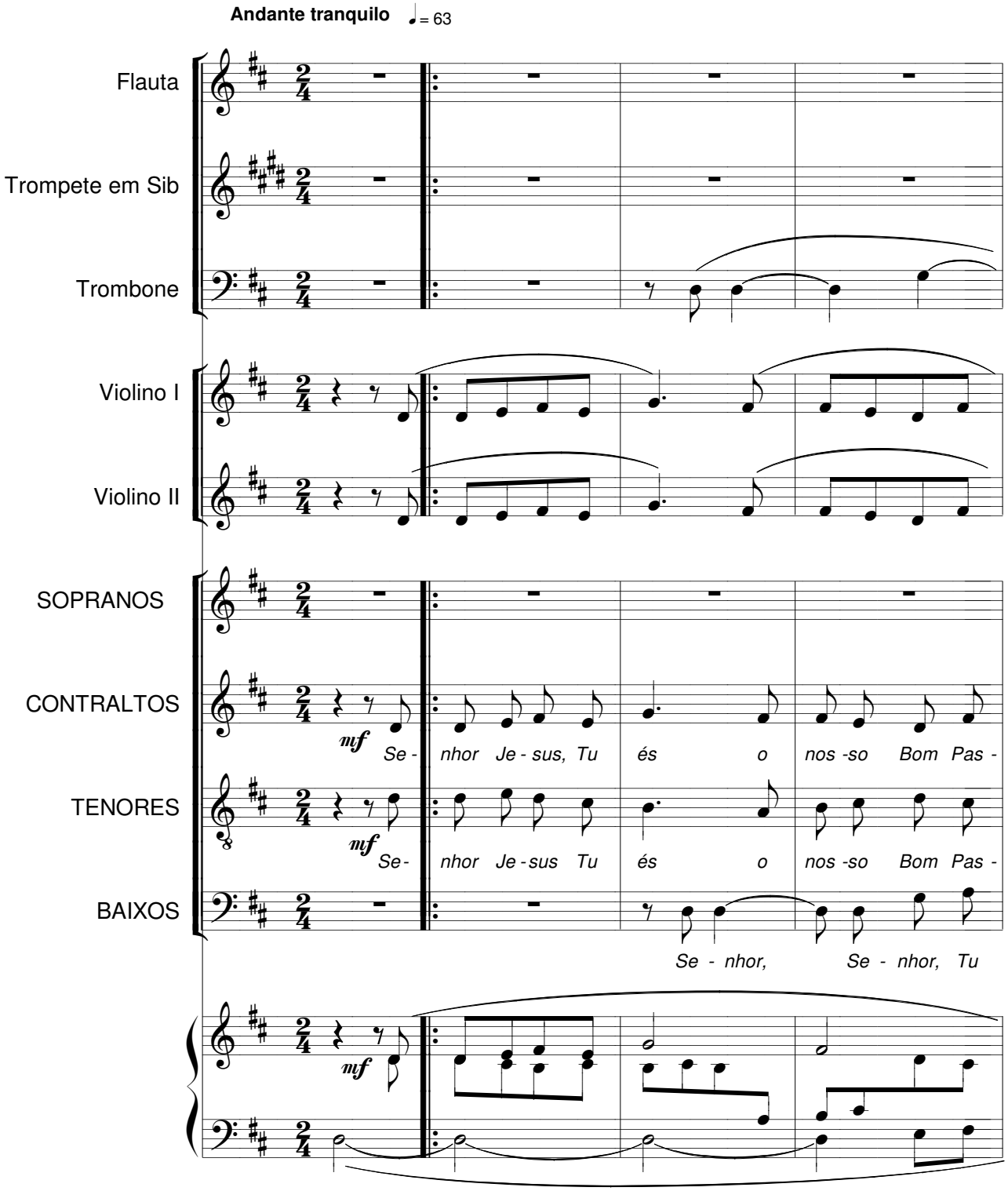

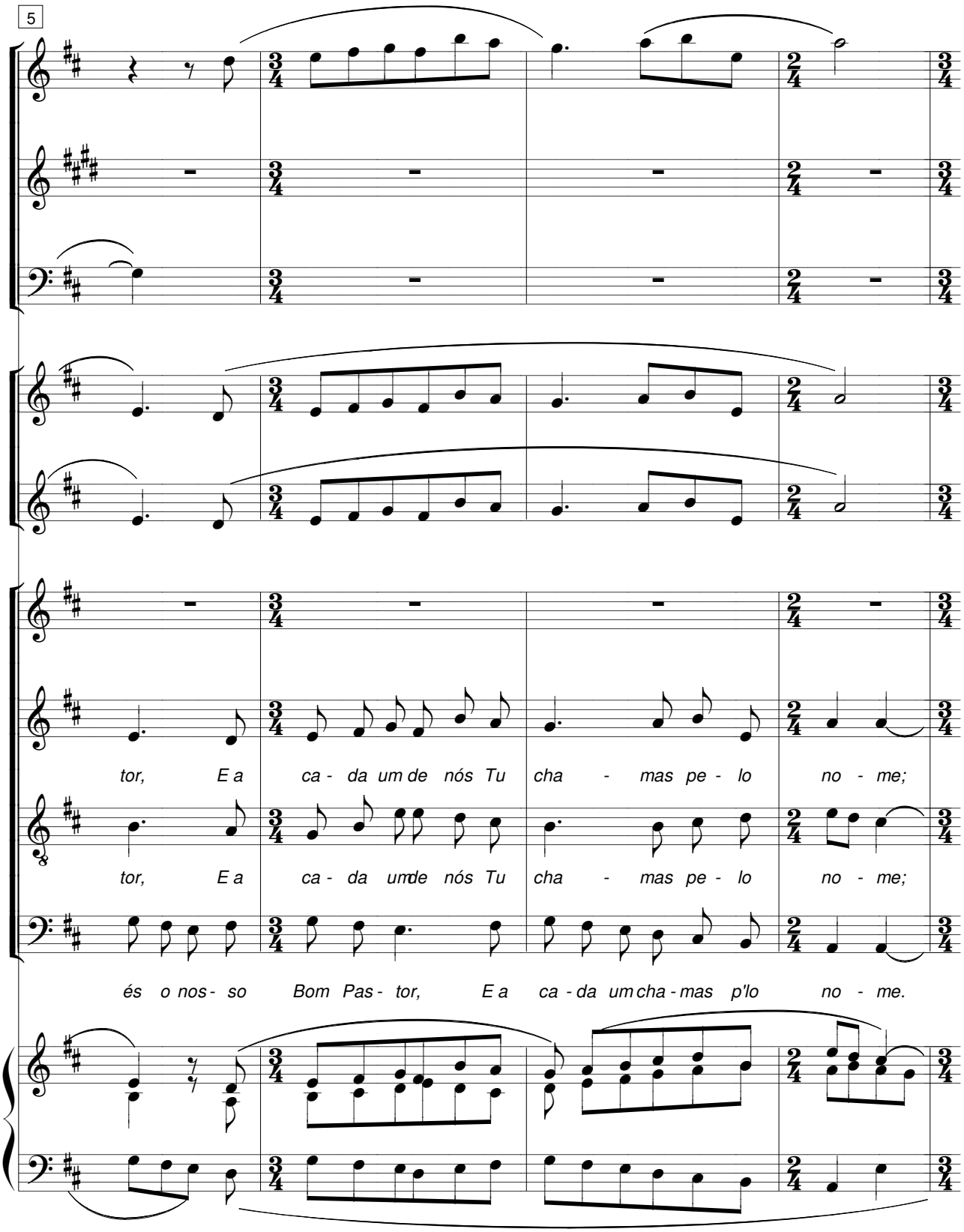
5
tor, E a ca - da um de nós Tu cha - mas pe - lo no - me;
tor, E a ca - da um de nós Tu cha - mas pe - lo no - me;
és o nos - so Bom Pas - tor, E a ca - da um cha - mas p'lo no - me.

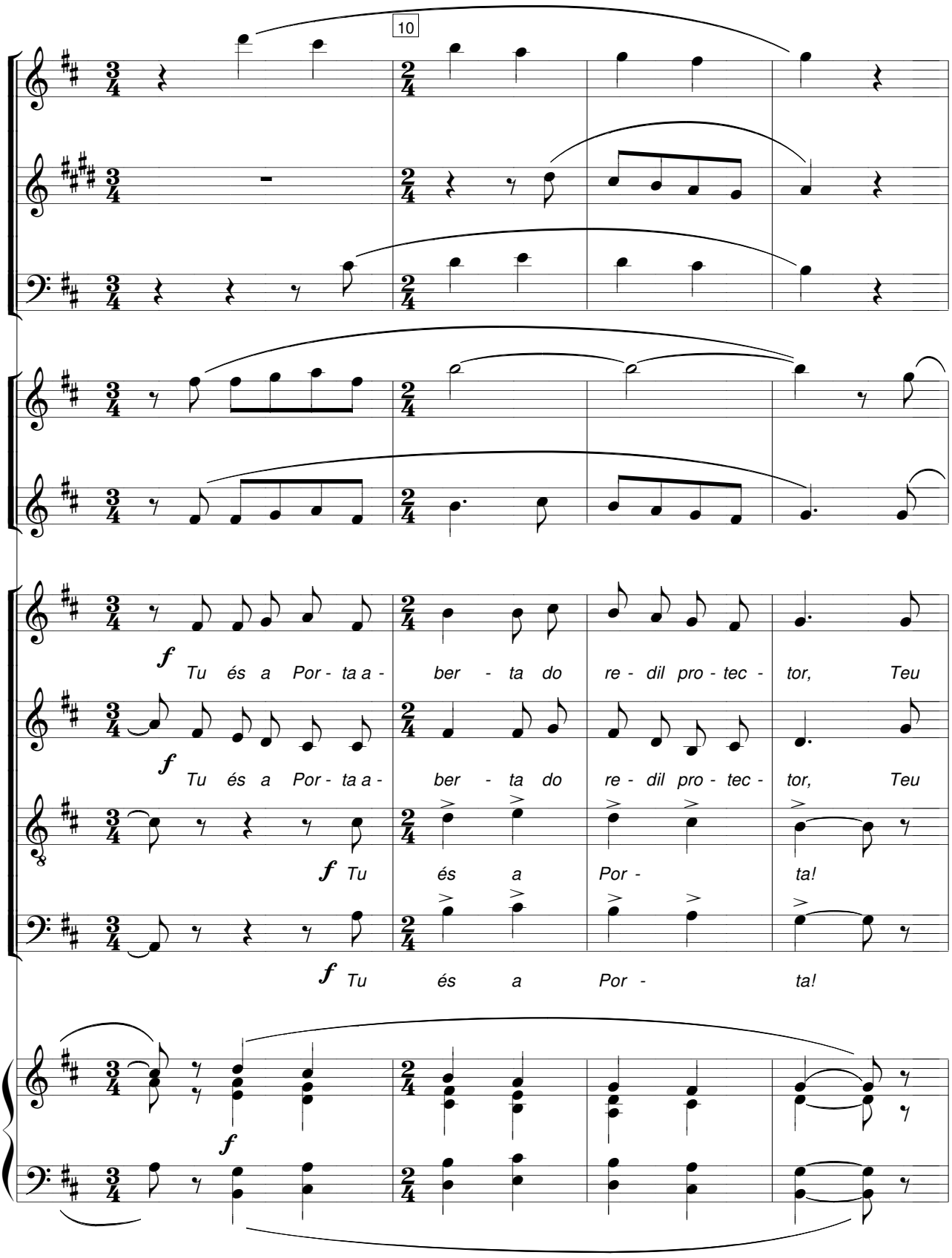
10
f
Tu és a Por - ta a - ber - ta do re - dil pro - tec - tor, Teu
f
Tu és a Por - ta a - ber - ta do re - dil pro - tec - tor, Teu
f
Tu és a Por - ta!
f
Tu és a Por - ta!
f

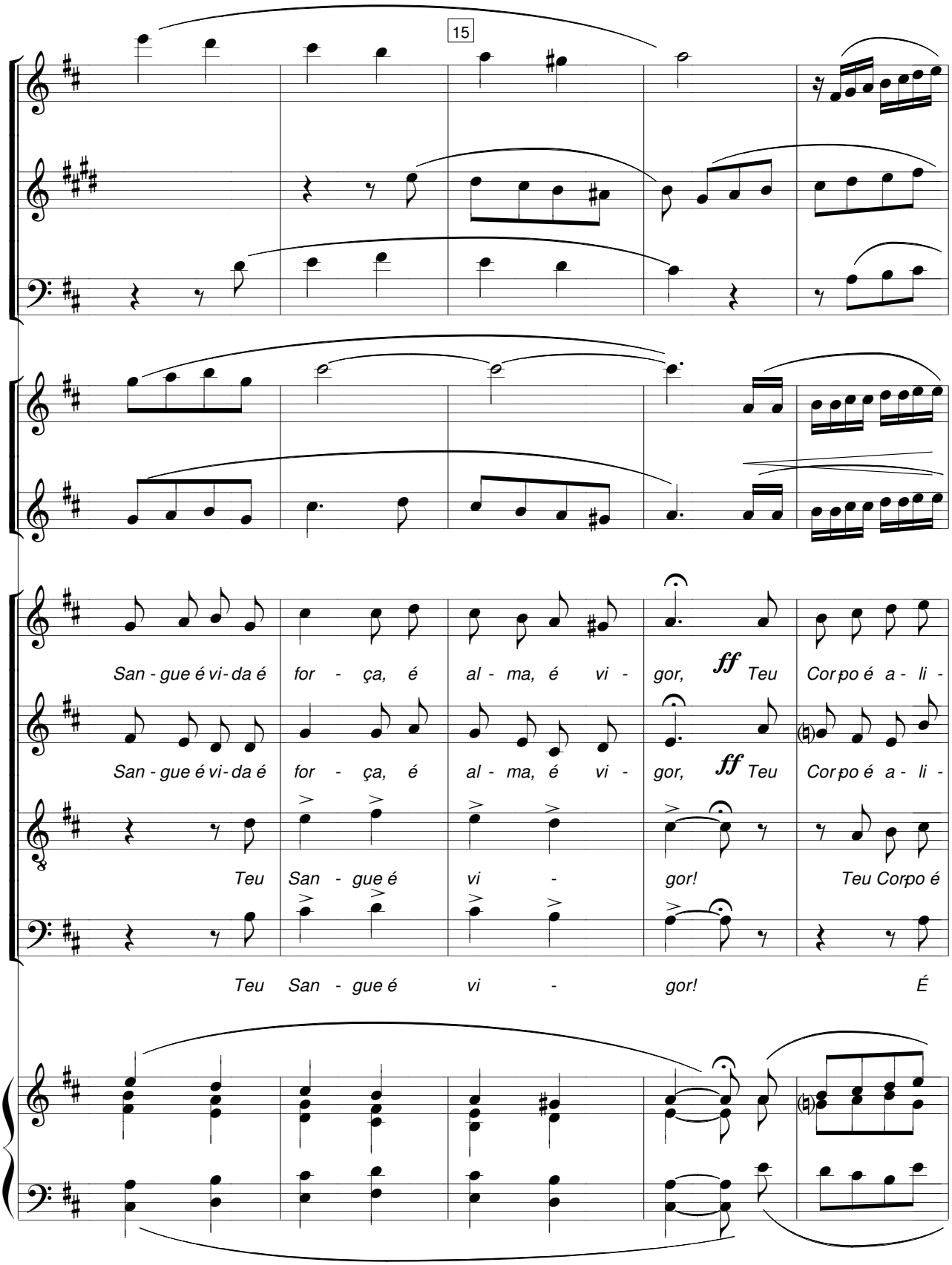
15
San - gue é vi - da é for - ça, é al - ma, é vi - gor, ff Teu Cor - po é a - li -
San - gue é vi - da é for - ça, é al - ma, é vi - gor, ff Teu Cor - po é a - li -
Teu San - gue é vi - gor! Teu Cor - po é
Teu San - gue é vi - gor! É

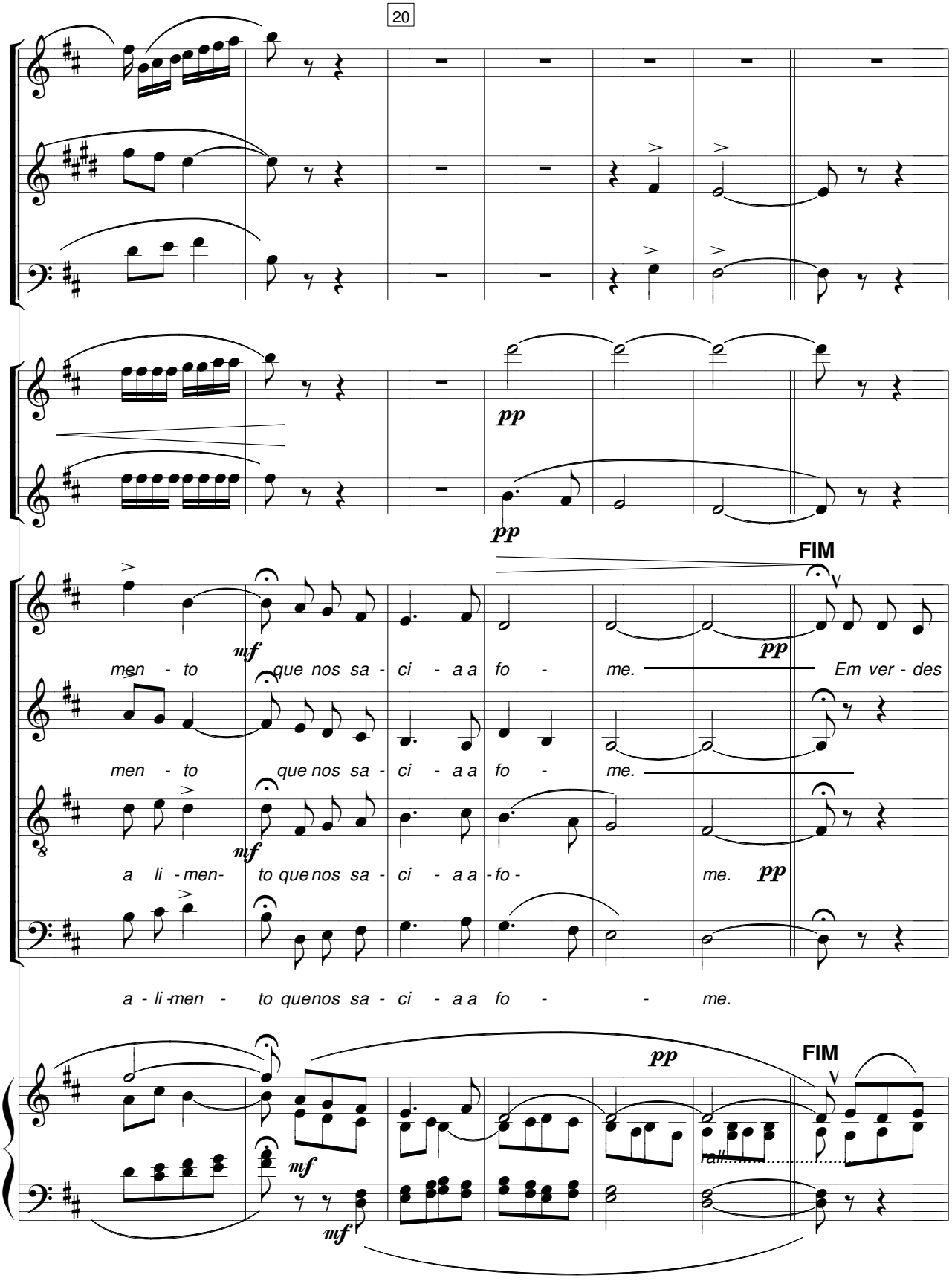
pp
pp
FIM
mf
men - to que nos sa - ci - a a fo - me. Em ver - des
men - to que nos sa - ci - a a fo - me.
mf
a li - men- to que nos sa - ci - a a - fo - me.
pp
a - li - men - to que nos sa - ci - a a fo - - me.
pp
FIM
mf
mf
rall.

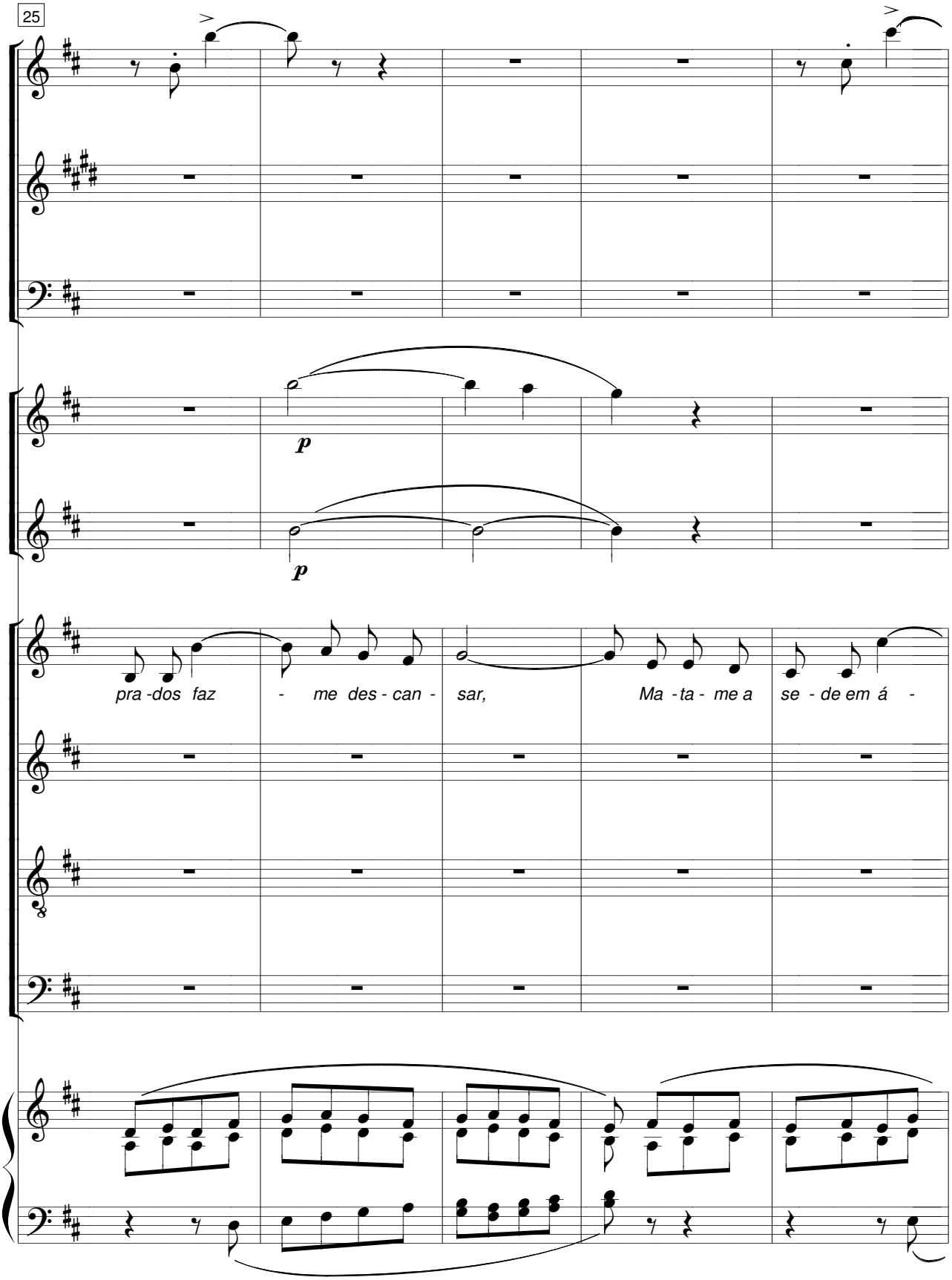
25
p
p
pra -dos faz - me des - can - sar,
Ma -ta - me a se - de em á -

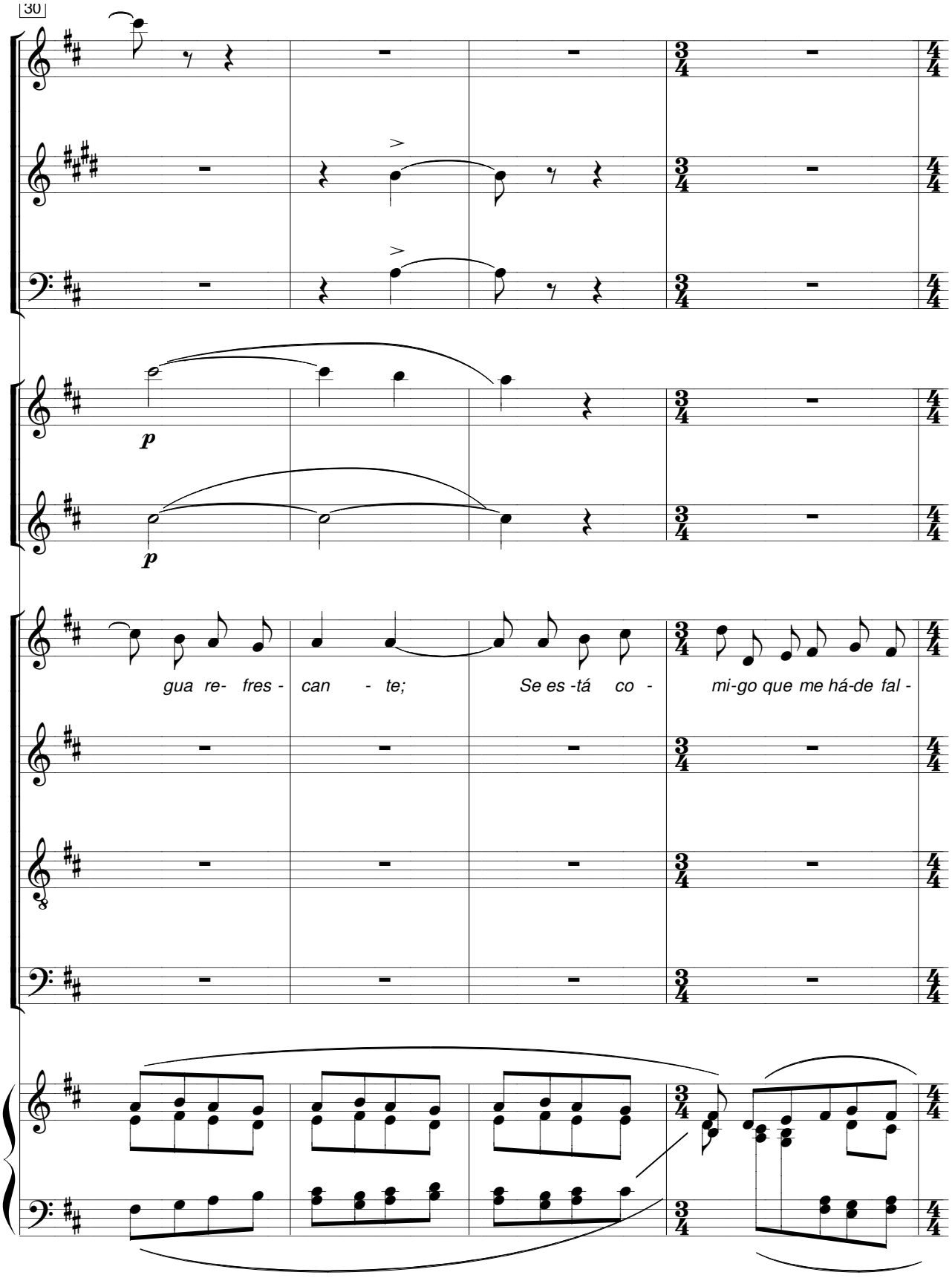
30
p
p
gua re- fres - can - te;
Se es -tá co -
mi-go que me há-de fal -

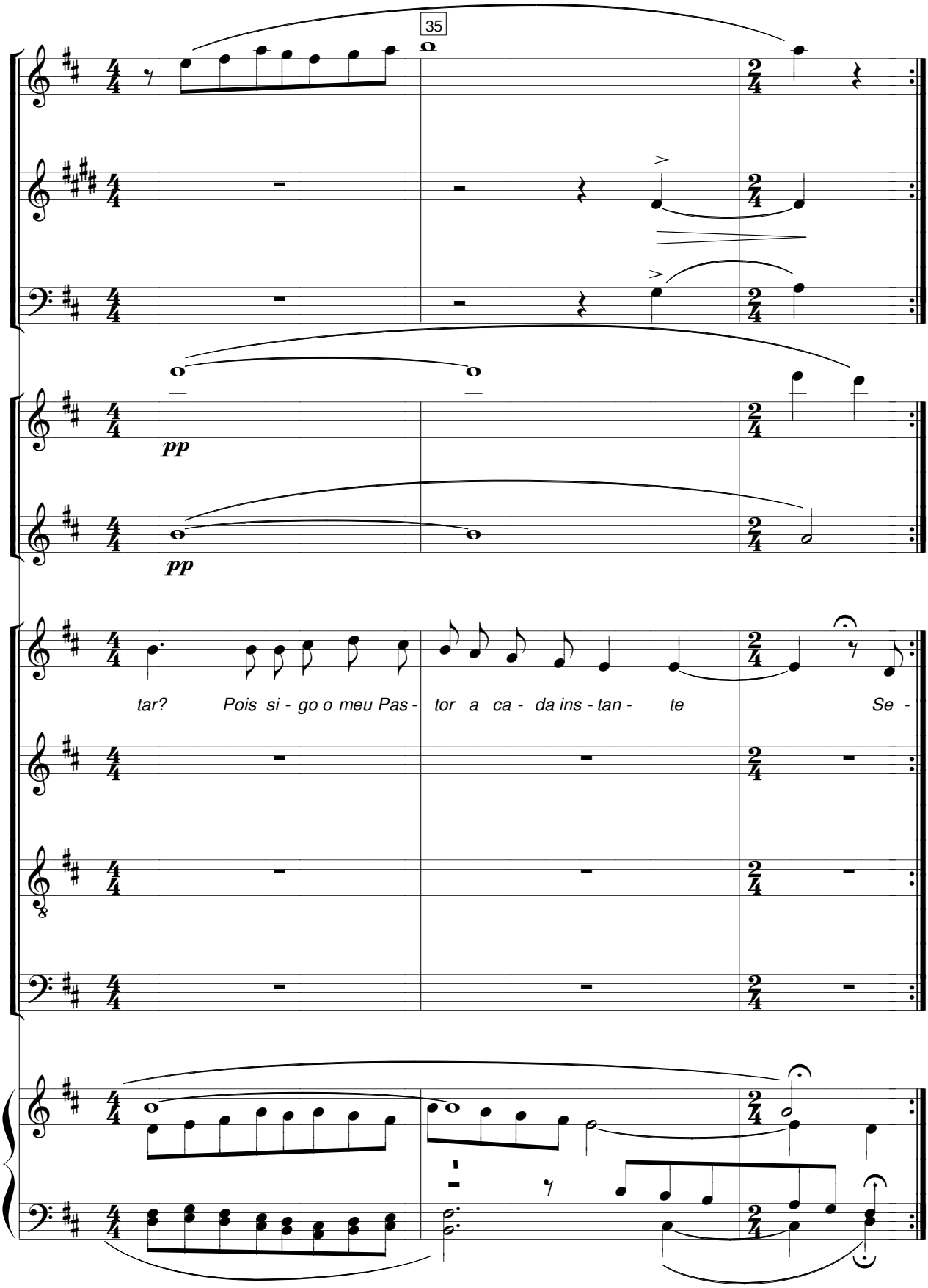
35
pp
pp
tar? Pois si - go o meu Pas - tor a ca - da ins - tan - te Se -

QUERO BENDIZER-VOS, SENHOR

N.R.M.S 71-72

Música: António Cartageno
Instr: Jorge Alves Barbosa

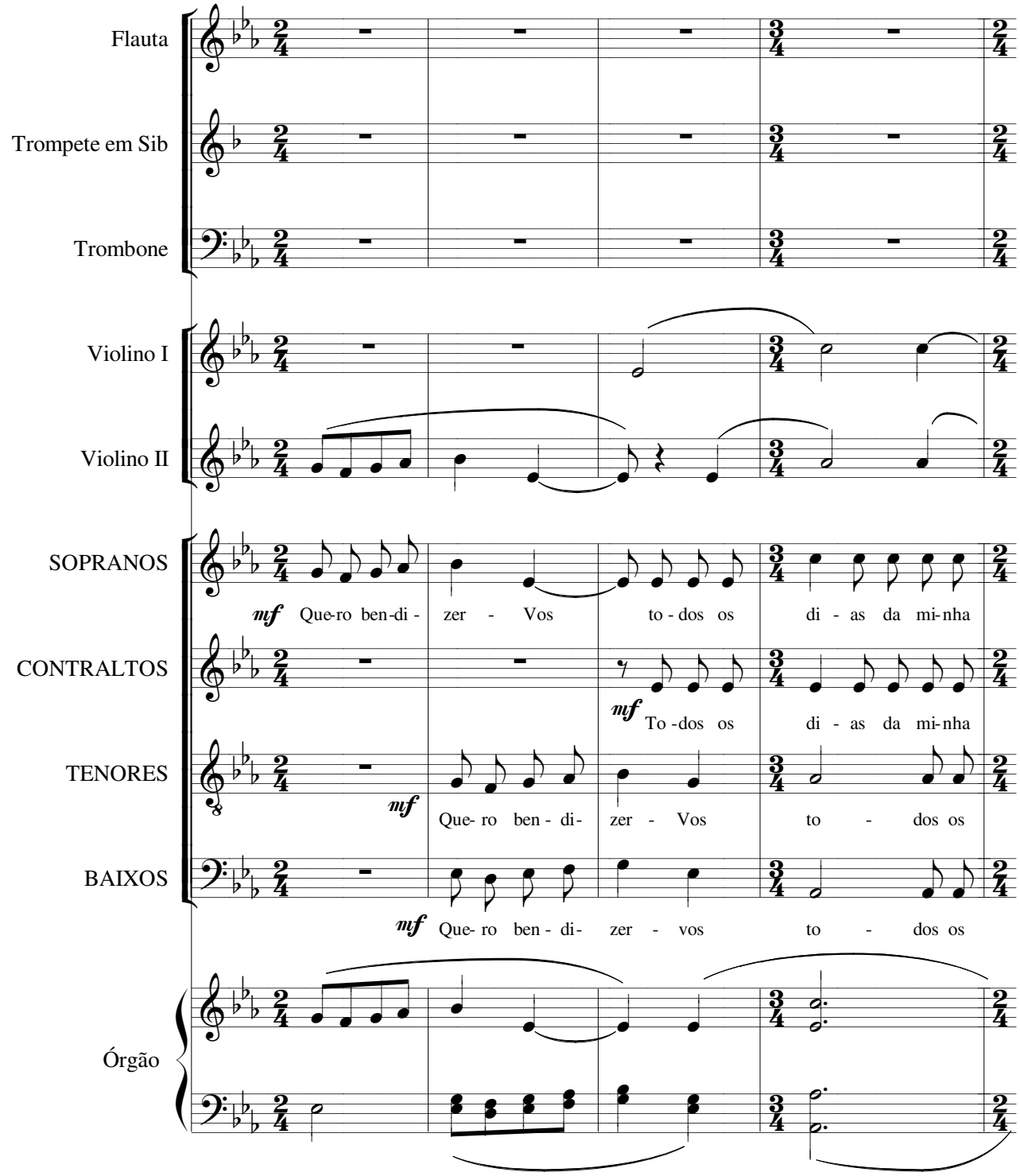

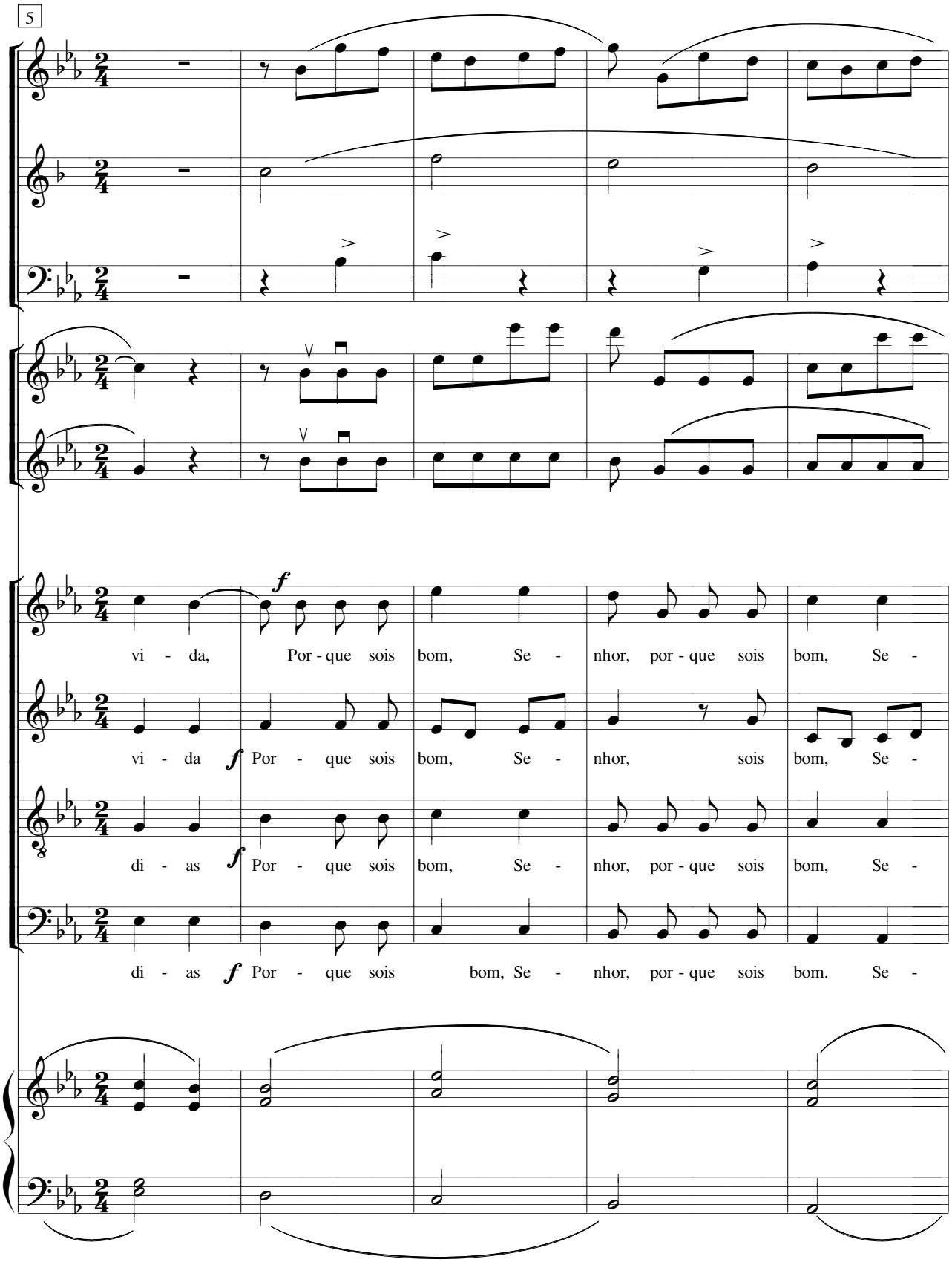
5
vi - da, Por - que sois bom, Se - nhor, por - que sois bom, Se -
vi - da Por - que sois bom, Se - nhor, sois bom, Se -
di - as Por - que sois bom, Se - nhor, por - que sois bom, Se -
di - as Por - que sois bom, Se - nhor, por - que sois bom. Se -

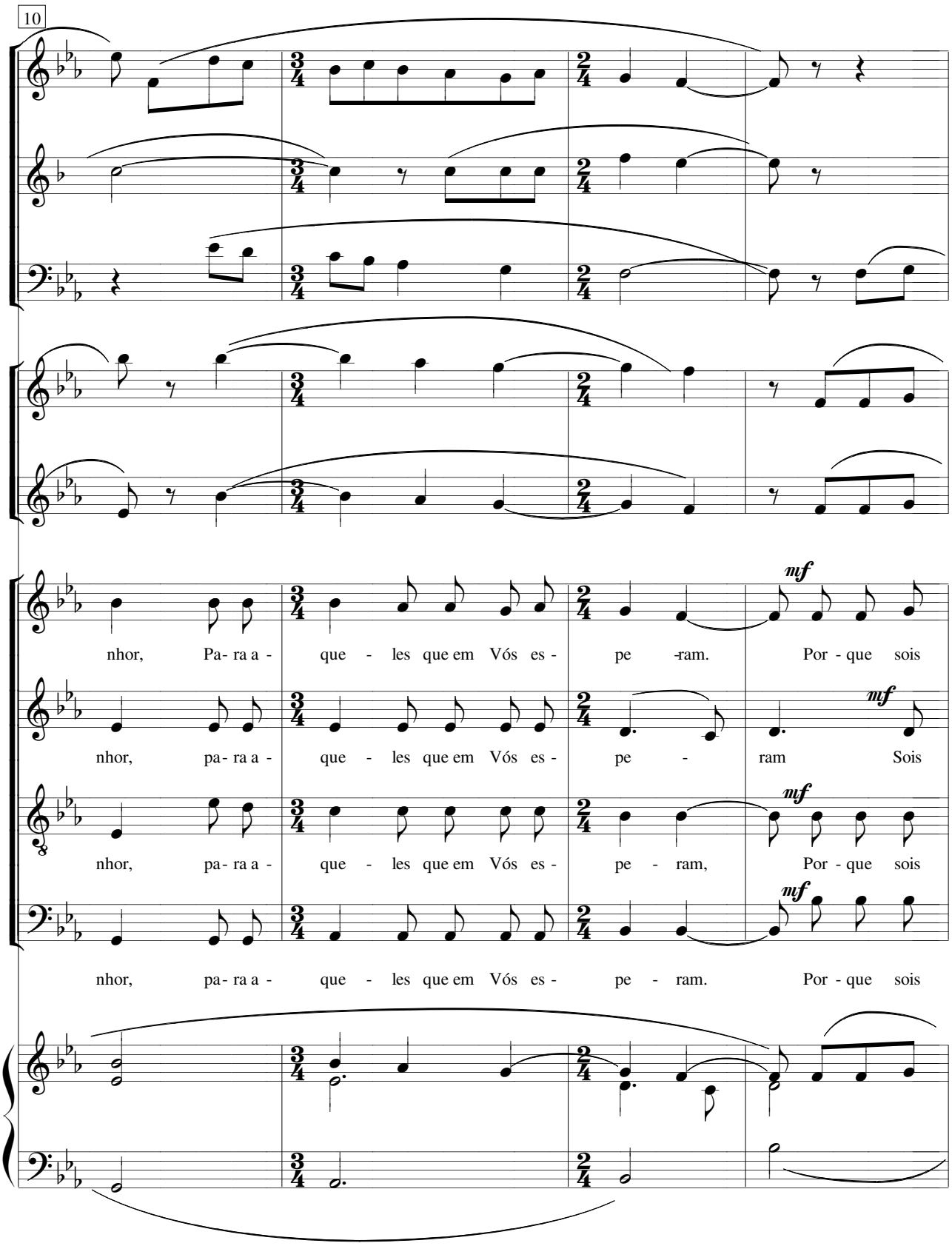
10
nhor, Pa- ra a - que - les que em Vós es - pe -ram. Por - que sois
nhor, pa- ra a - que - les que em Vós es - pe - ram Sois
nhor, pa- ra a - que - les que em Vós es - pe - ram, Por - que sois
nhor, pa- ra a - que - les que em Vós es - pe - ram. Por - que sois
mf
mf
mf
mf

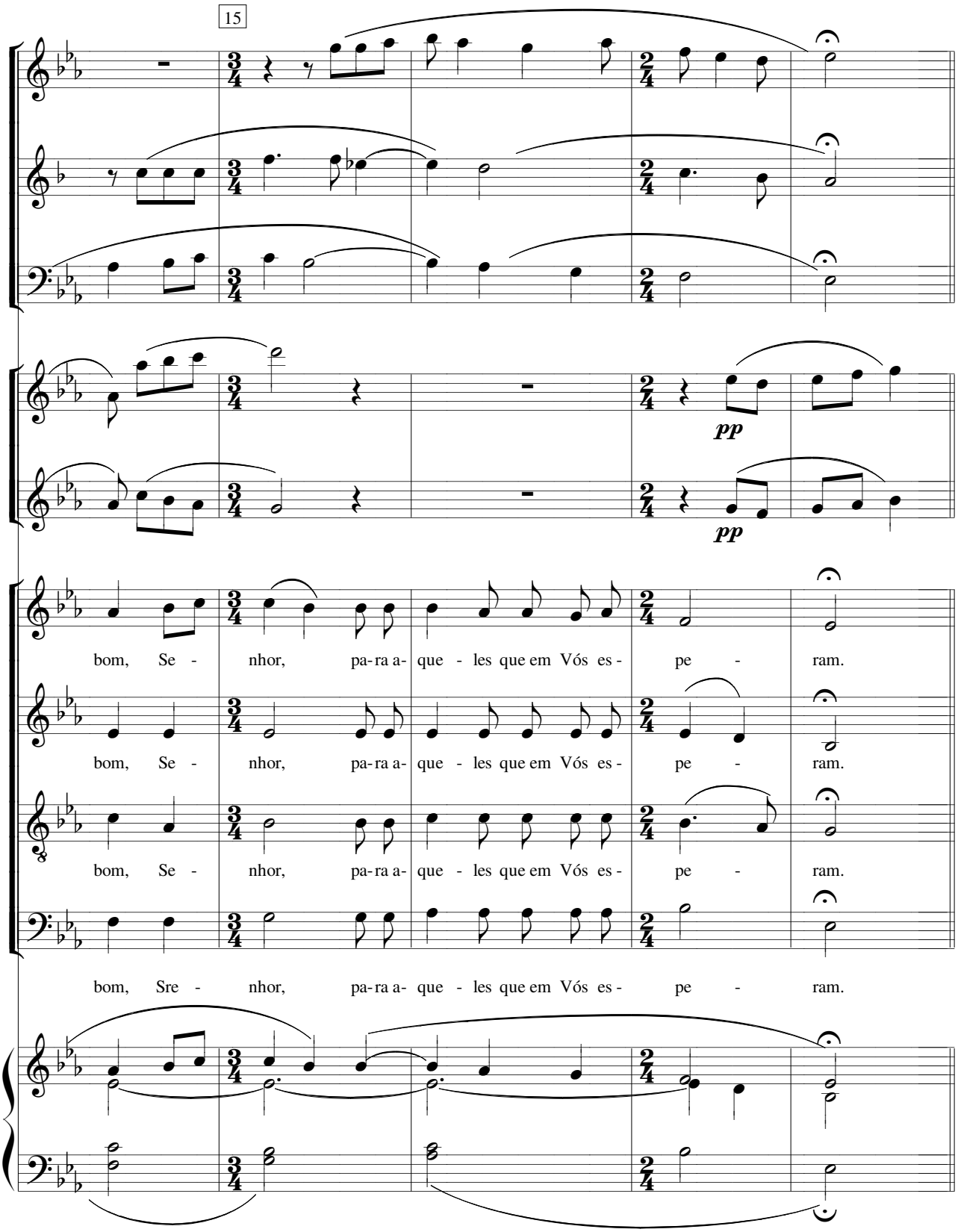
15
pp
pp
bom, Se - nhor, pa-ra a- que - les que em Vós es - pe - ram.
bom, Se - nhor, pa-ra a- que - les que em Vós es - pe - ram.
bom, Se - nhor, pa-ra a- que - les que em Vós es - pe - ram.
bom, Sre - nhor, pa-ra a- que - les que em Vós es - pe - ram.

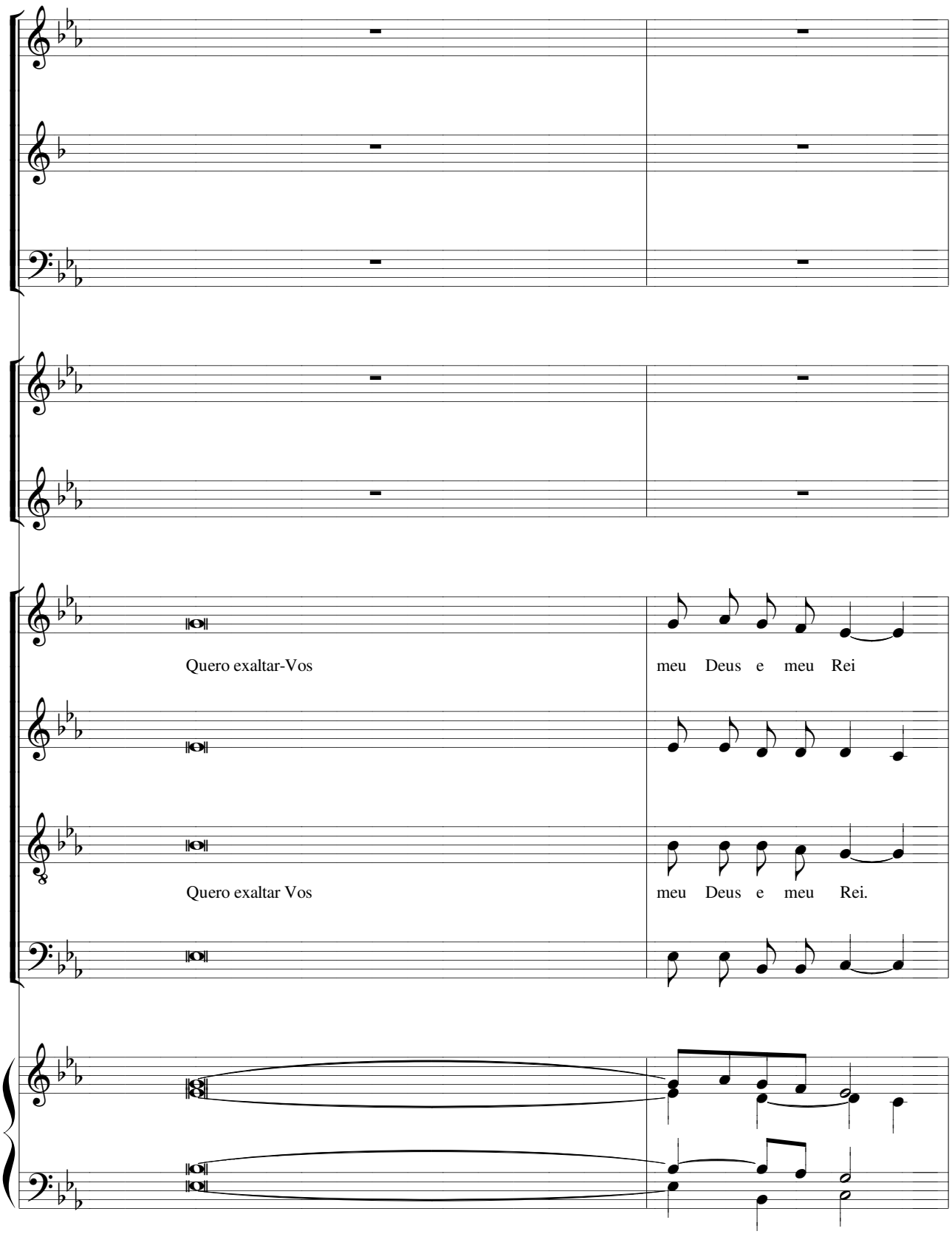
Quero exaltar-Vos
meu Deus e meu Rei
Quero exaltar Vos
meu Deus e meu Rei.

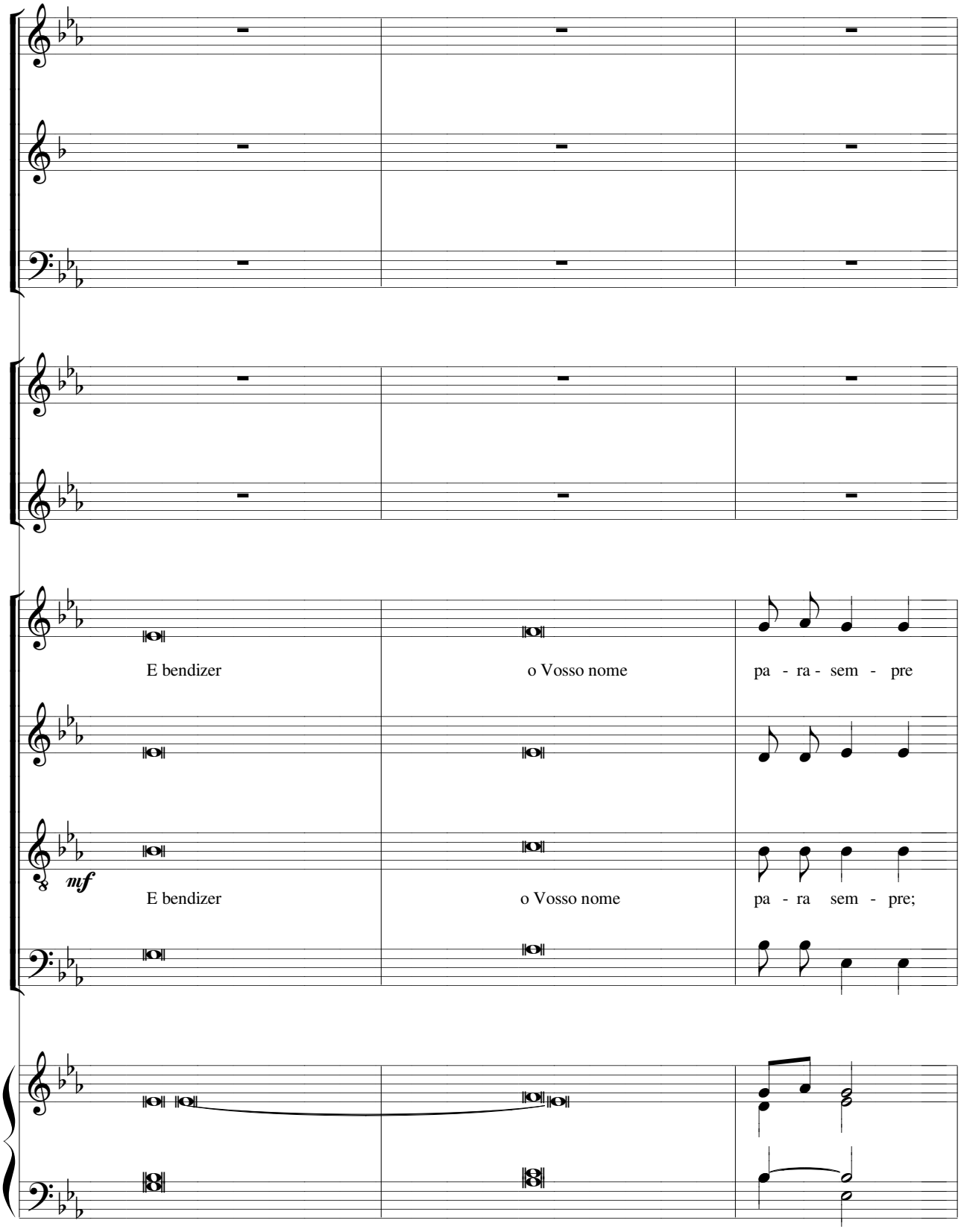
E bendizer
o Vosso nome
pa - ra - sem - pre
mf
E bendizer
o Vosso nome
pa - ra sem - pre;

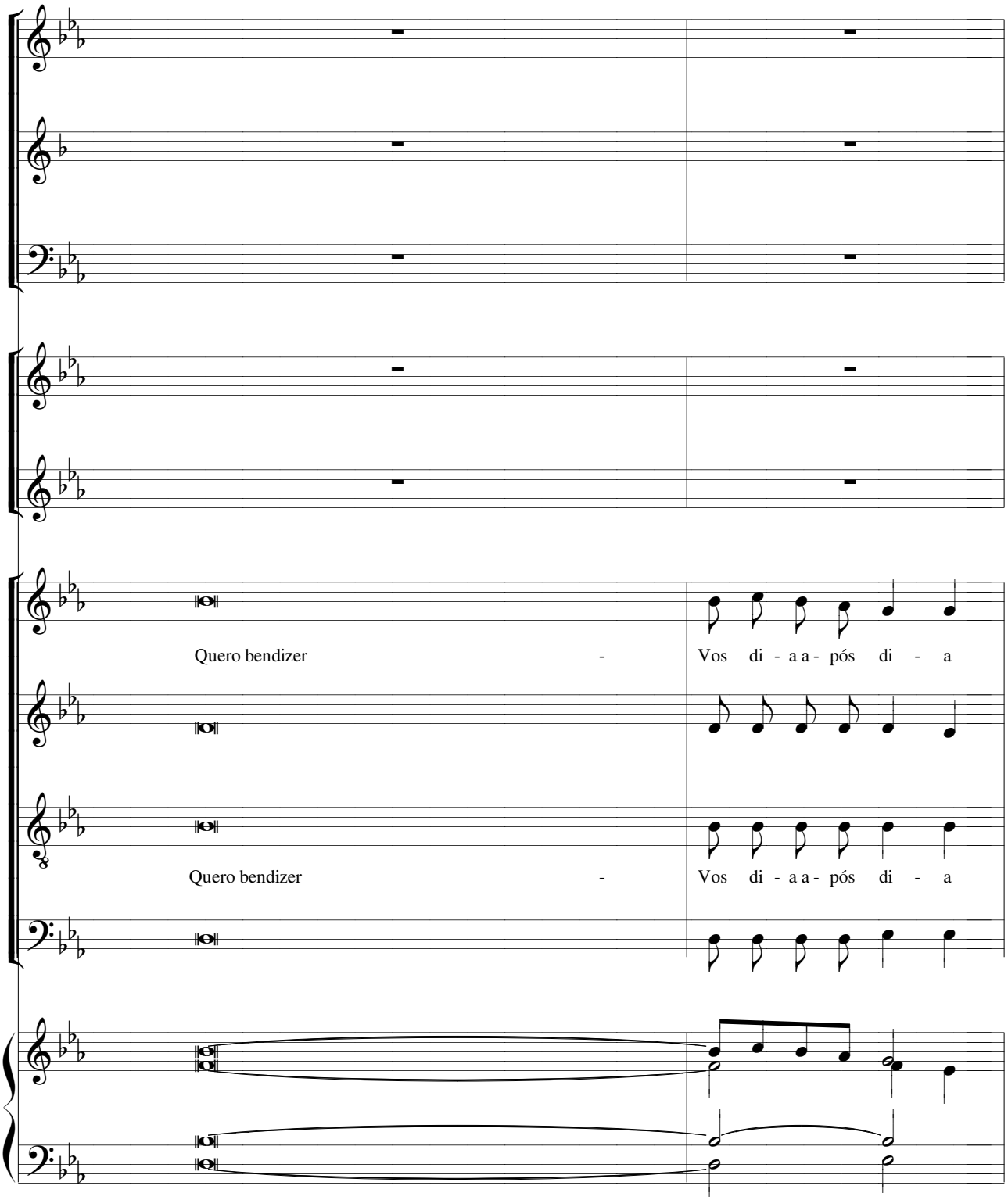
Quero bendizer - Vos di - a a - pós di - a
Quero bendizer - Vos di - a a - pós di - a

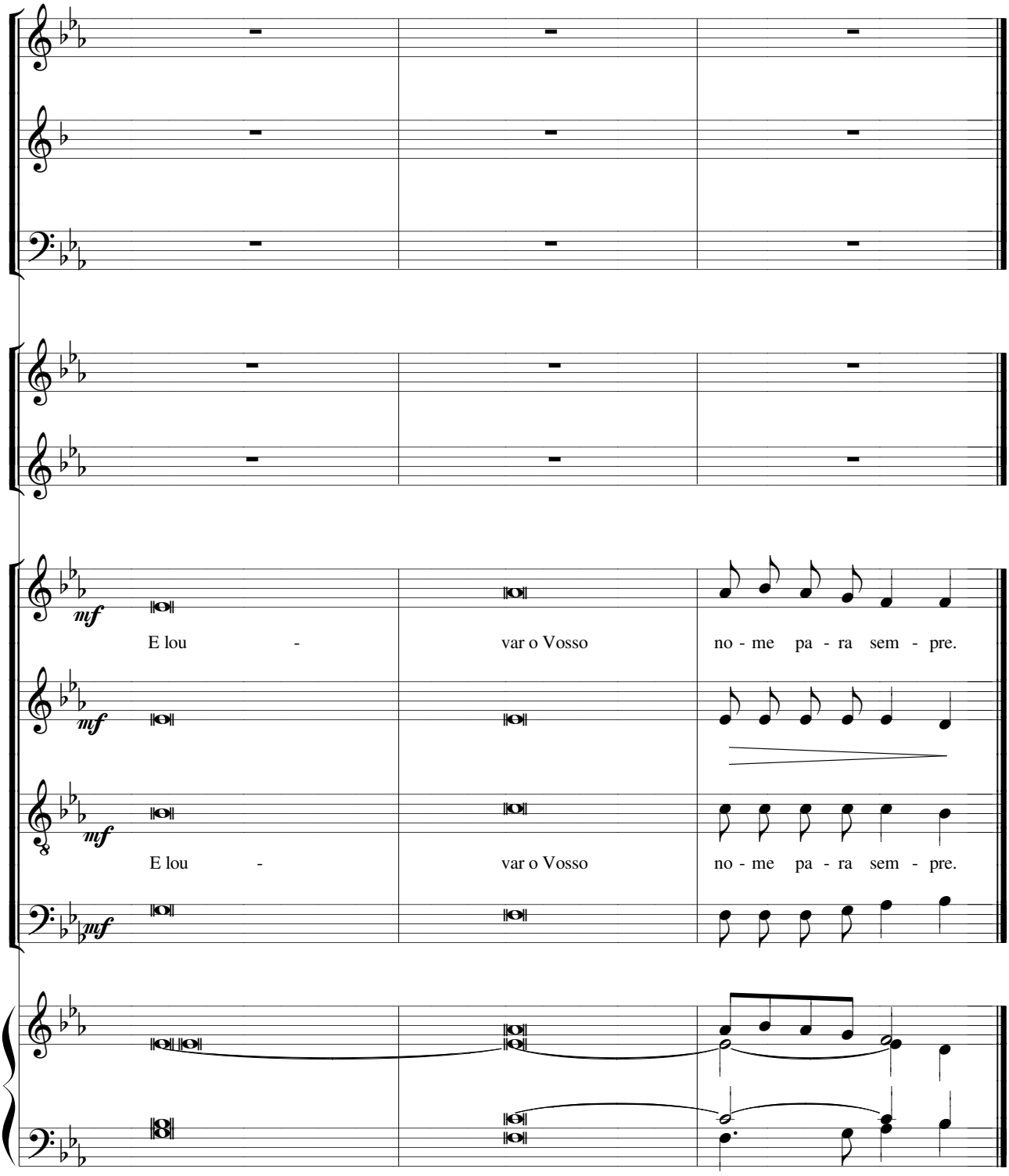

*2. O Senhor é cle**men**te c compassivo*
*Paci**en**te e cheio **de** bondade*
*O Senhor é **bom** para com todos*
*E a sua miseri**cór**dia se estende a to**das** as criaturas*

***3.** Todos têm os ol**hos** postos em Vós*
*E a seu **tem**po lhes dais o **a**limento*
*Abris, Se**nhor** as vossas mãos*
*E a todos saci**ais** **ge**nerosamente*

***4.** O Senhor está perto de **quan**tos O invocam*
*De **quan**tos O invocam **em** verdade*
*Cante a minha boca os **l**ou**vo**res de Deus*
*E todo ser **vi**vo bendiga eternamen**te** **o** Seu nome santo*

TOTUS TUUS, MARIA!

Letra: Fernando Melro

Mùsica: António Cartageno
Instr: Jorge Alves Barbosa

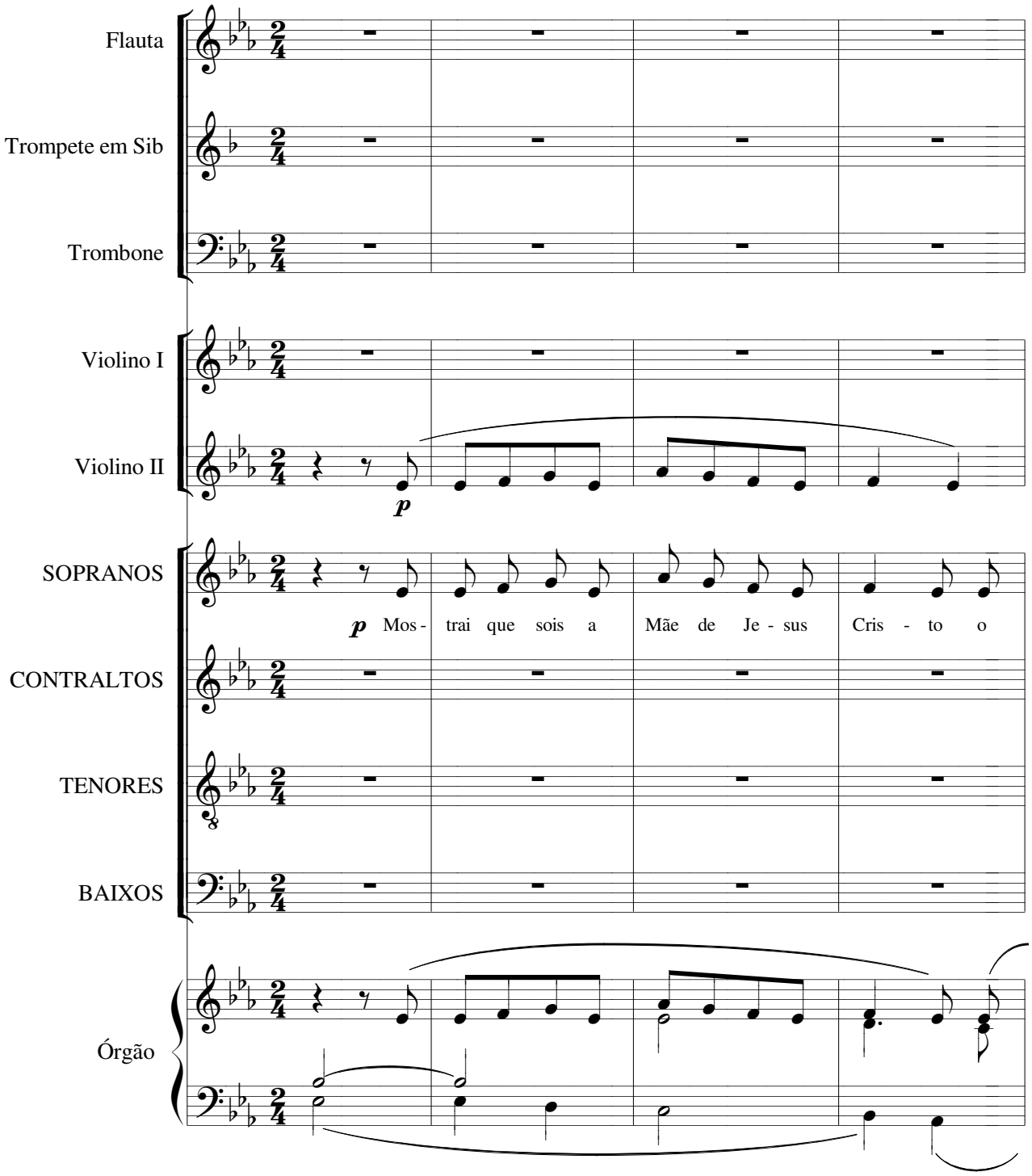

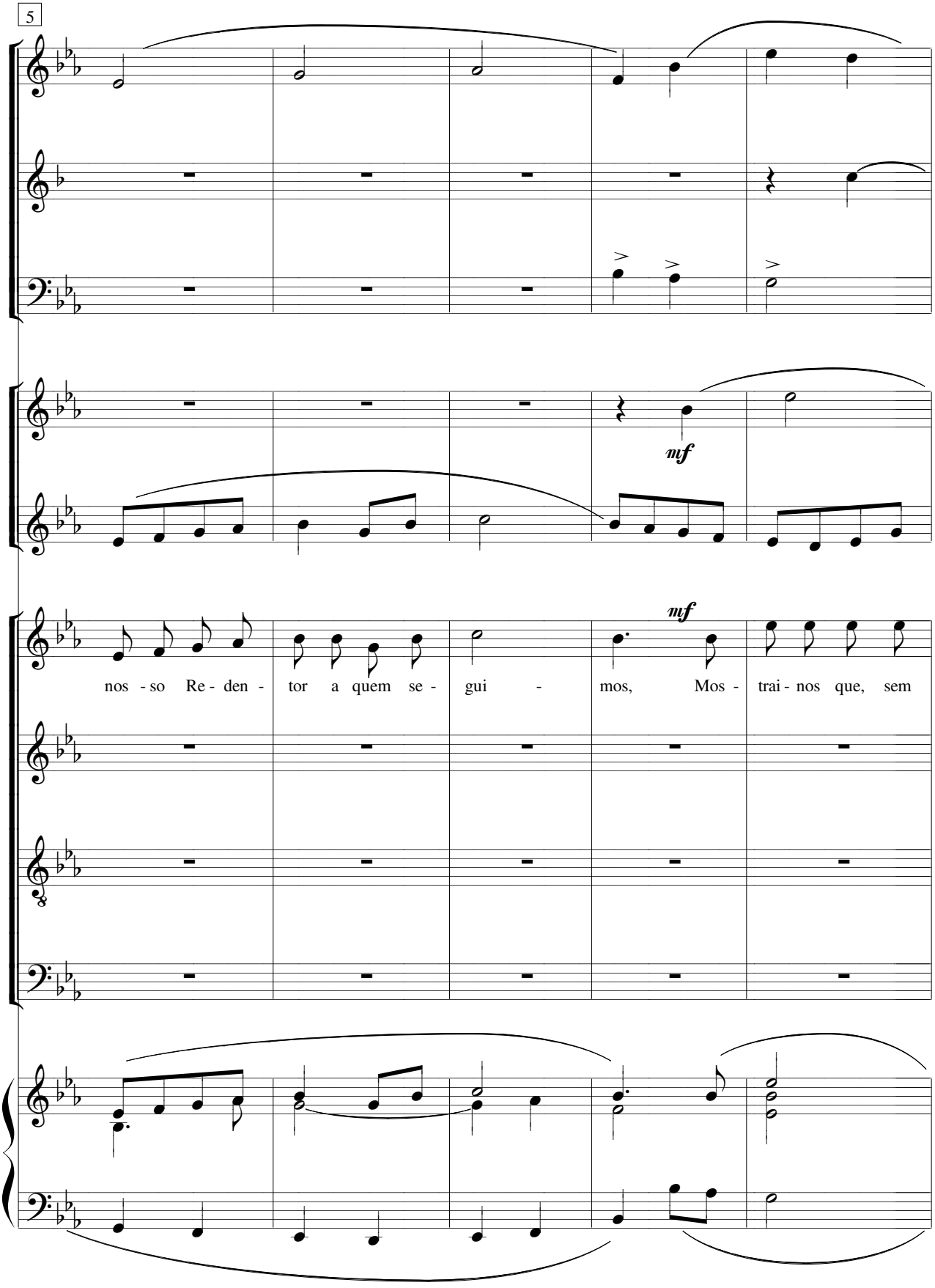
5
mf
mf
nos - so Re - den - tor a quem se - gui - mos, Mos - trai - nos que, sem

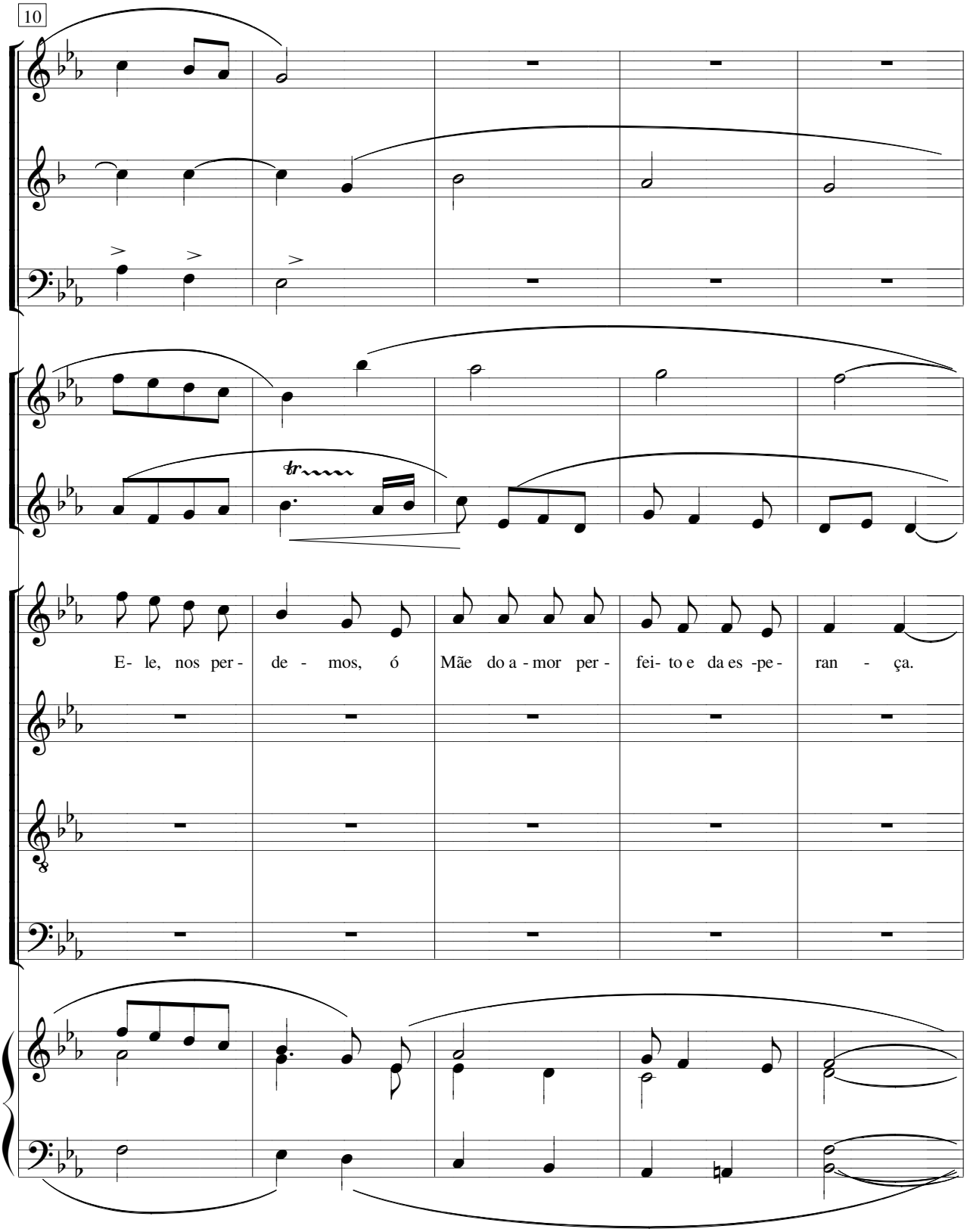
10
E- le, nos per - de - mos, ó Mãe do a - mor per - fei- to e da es -pe - ran - ça.

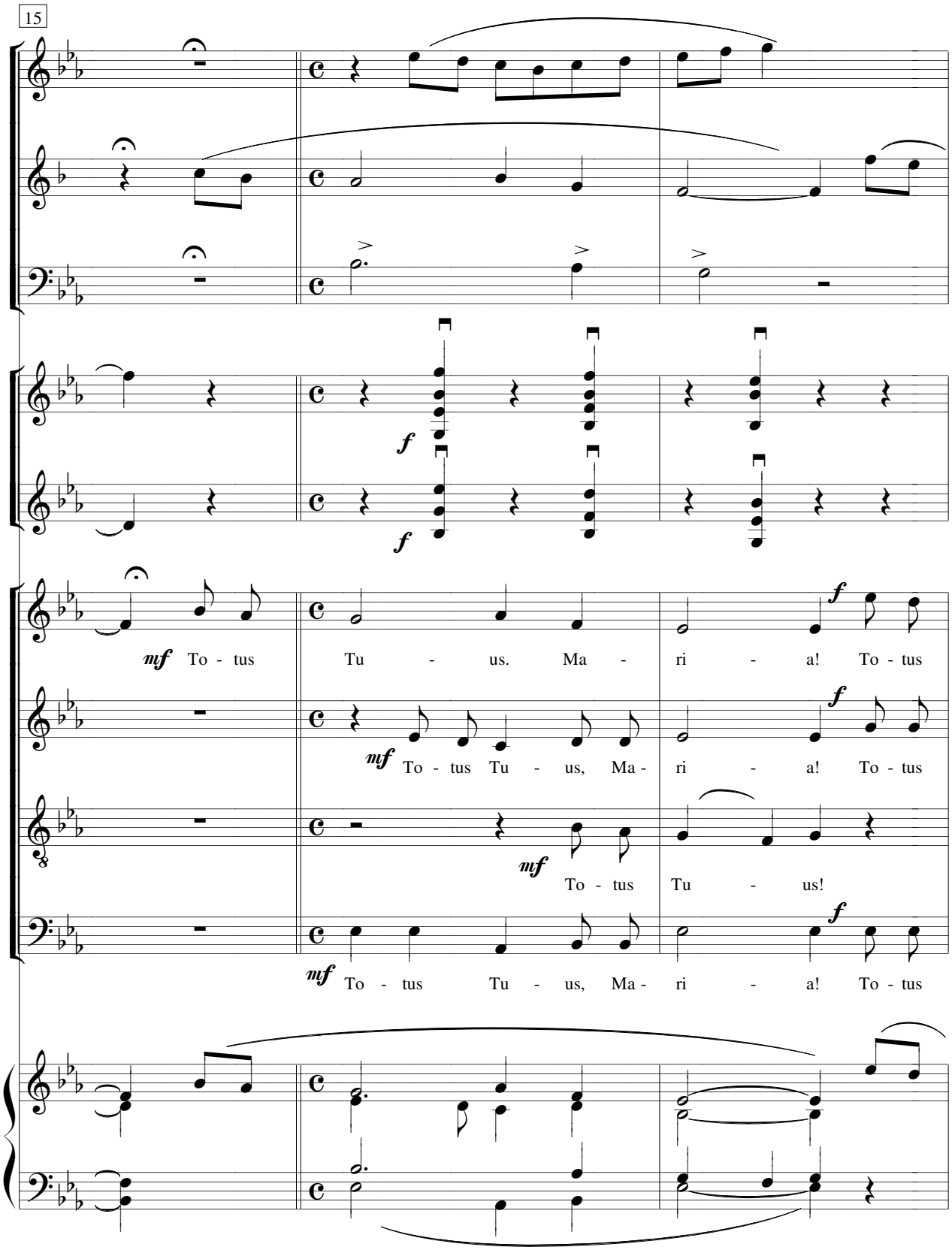
15
mf To - tus Tu - us. Ma - ri - a! To - tus
mf To - tus Tu - us, Ma - ri - a! To - tus
mf To - tus Tu - us!
mf To - tus Tu - us, Ma - ri - a! To - tus

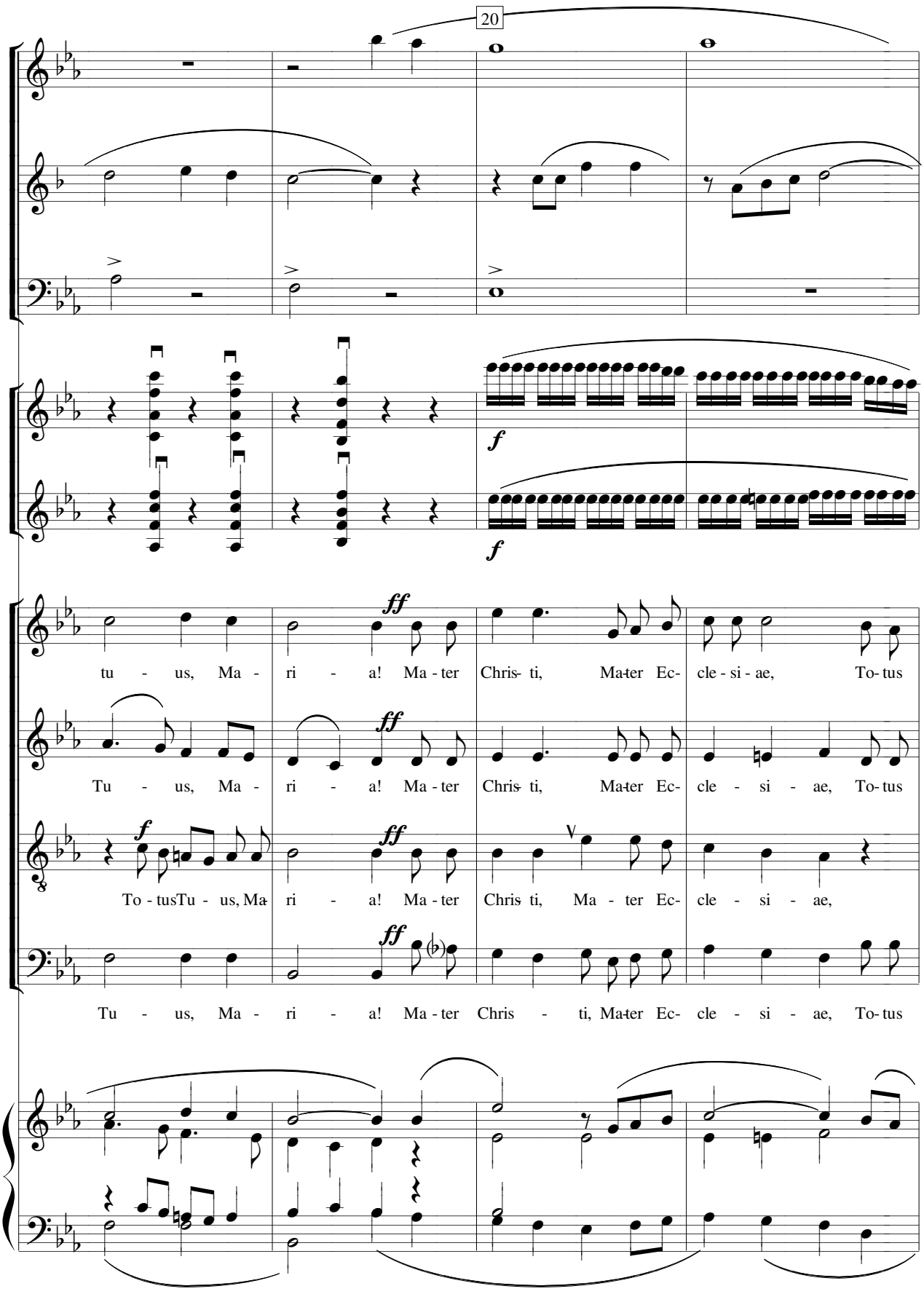
20
f
f
ff
tu - us, Ma - ri - a! Ma - ter Chris- ti, Ma-ter Ec- cle - si - ae, To- tus
ff
Tu - us, Ma - ri - a! Ma - ter Chris- ti, Ma-ter Ec- cle - si - ae, To- tus
f
ff
To - tusTu - us, Ma- ri - a! Ma - ter Chris ti, Ma - ter Ec- cle - si - ae,
ff
Tu - us, Ma - ri - a! Ma - ter Chris - ti, Ma-ter Ec- cle - si - ae, To- tus

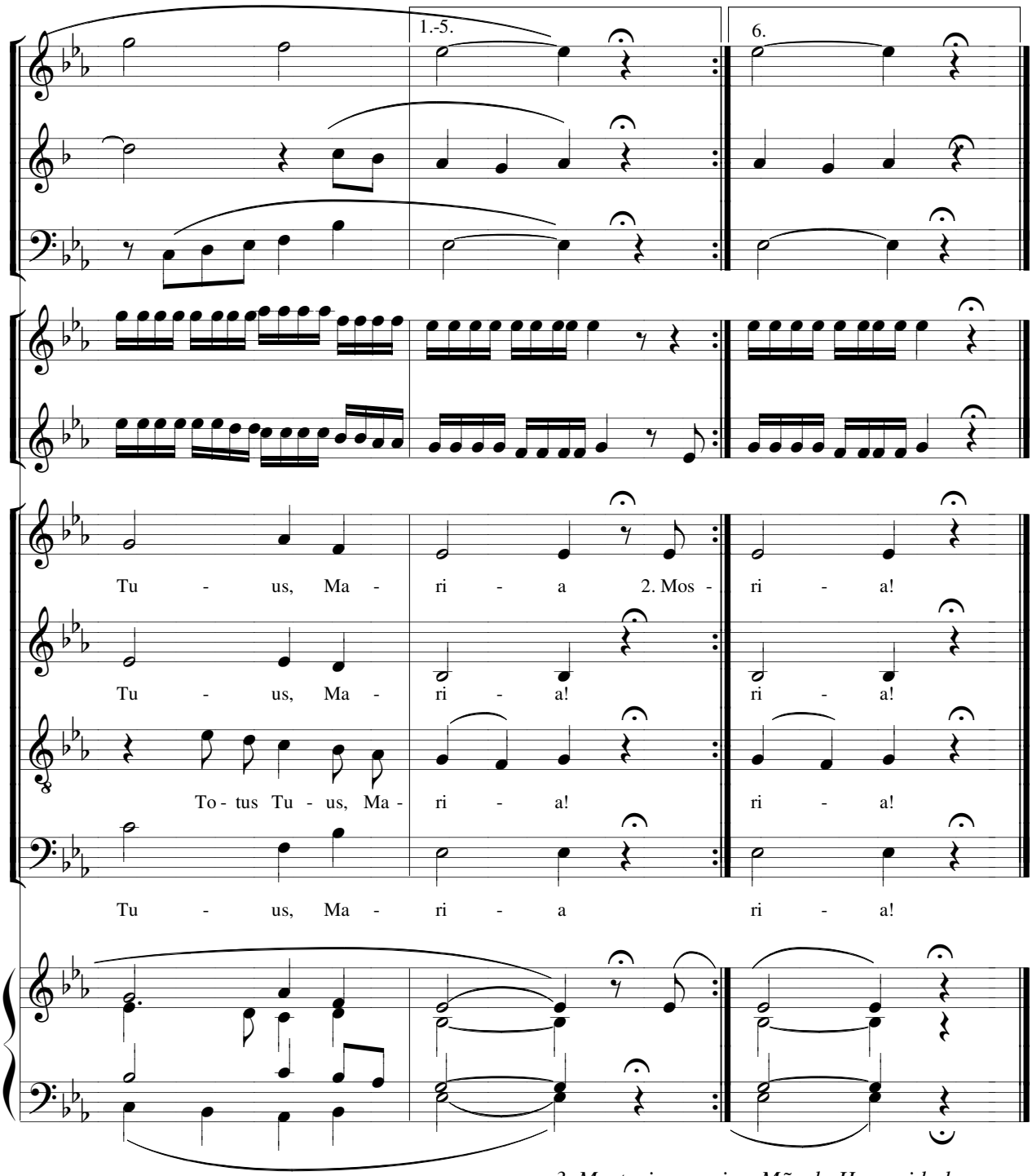

2. Mostrai que sois a Mãe da Santa Igreja
Guiai, em cada dia, os seus Pastores;
Igreja missionária que anuncia
O Tempo Novo e a Terra Prometida.

3. Mostrai que sois a Mãe da Humanidade
Por Cristo resgatada no Seu sangue;
Salvai-a de tragédias e infortúnios
Ao encontro da Paz encaminhai-a.

4. Connosco caminhai, Mãe da Esperança,
Em busca da Justiça e da Verdade;
Jesus ressuscitado é o Caminho
Vós sois a Mãe da nova Humanidade.

5. Os jovens, porque fazem o futuro,
Em vós encontram sempre a água viva;
Em vós encontram sempre Jesus Cristo
E, em Cristo, deles nasce o mundo novo.

6. Vós sois a Mãe de todos os que sofremm,
Vós sois a Mãe dos pobres e oprimidos;
Mãe de Cristo, na Cruz crucificado,
Mas que ressuscitou vencendo a morte!

HINO DO SACERDÓCIO

Música de Manuel Valença OFM
Arr. 4 vm e Instr. de Jorge Alves Barbosa

Andante religioso

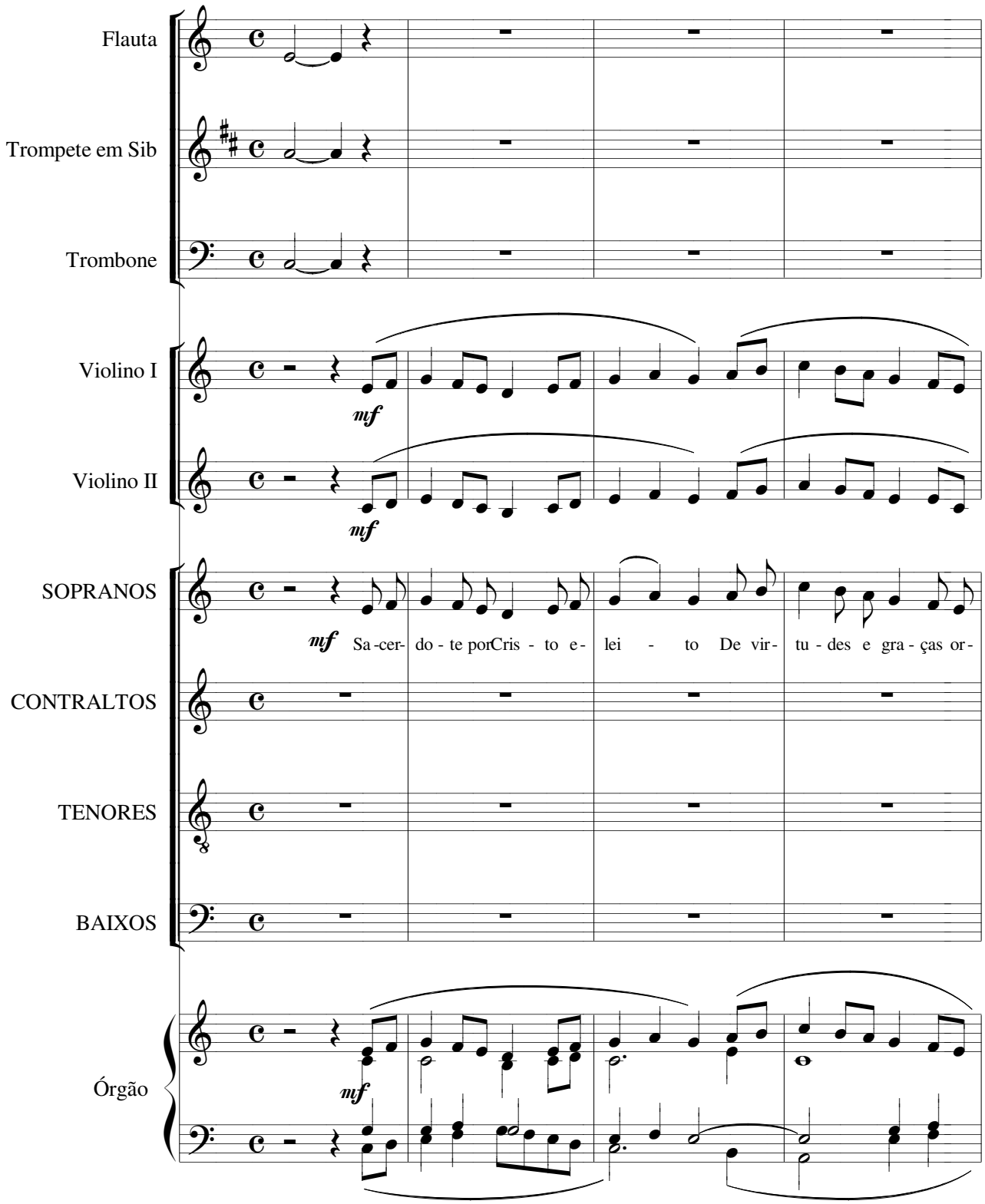

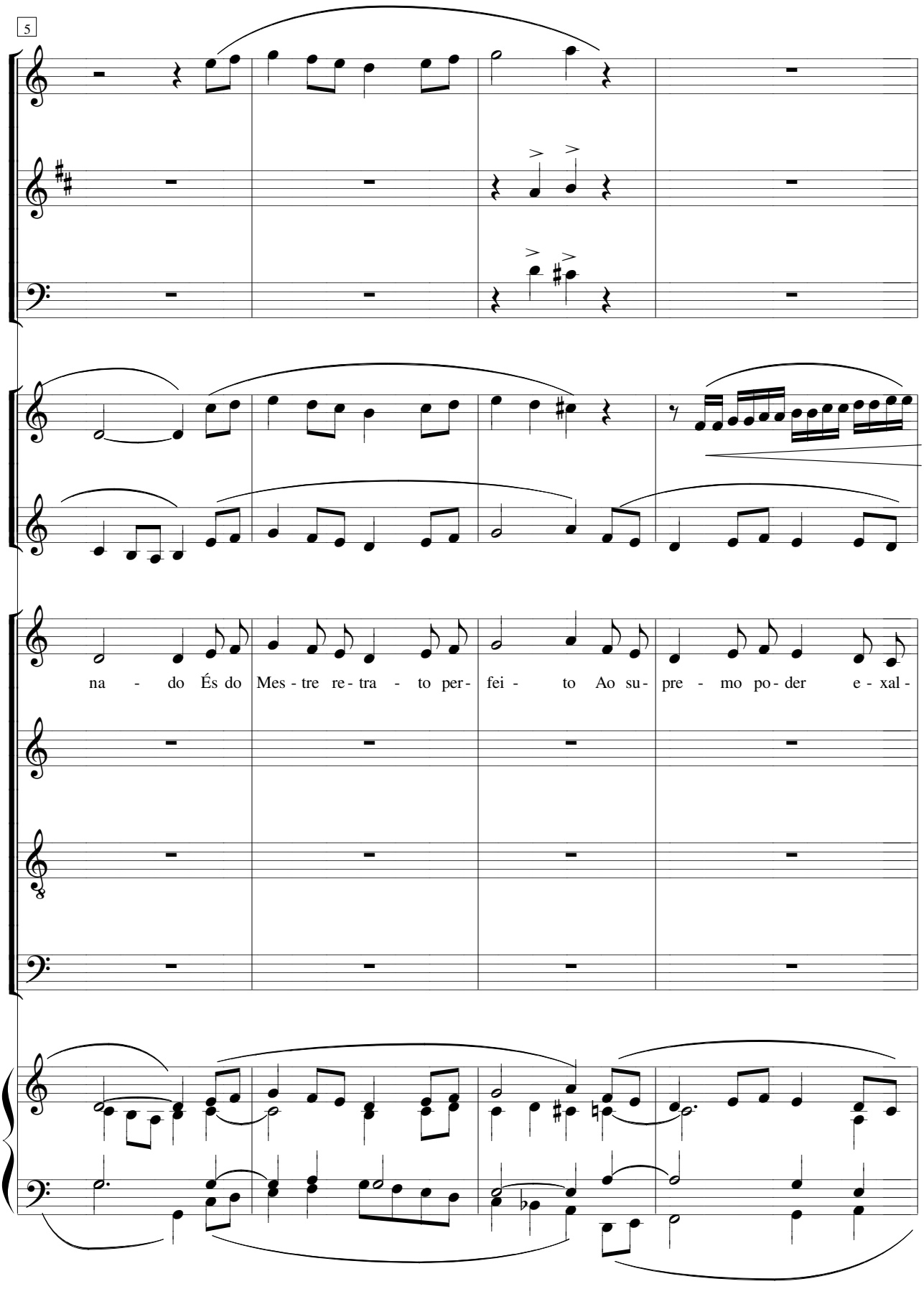
5
na - do És do Mes - tre re - tra - to per - fei - to Ao su - pre - mo po - der e - xal -

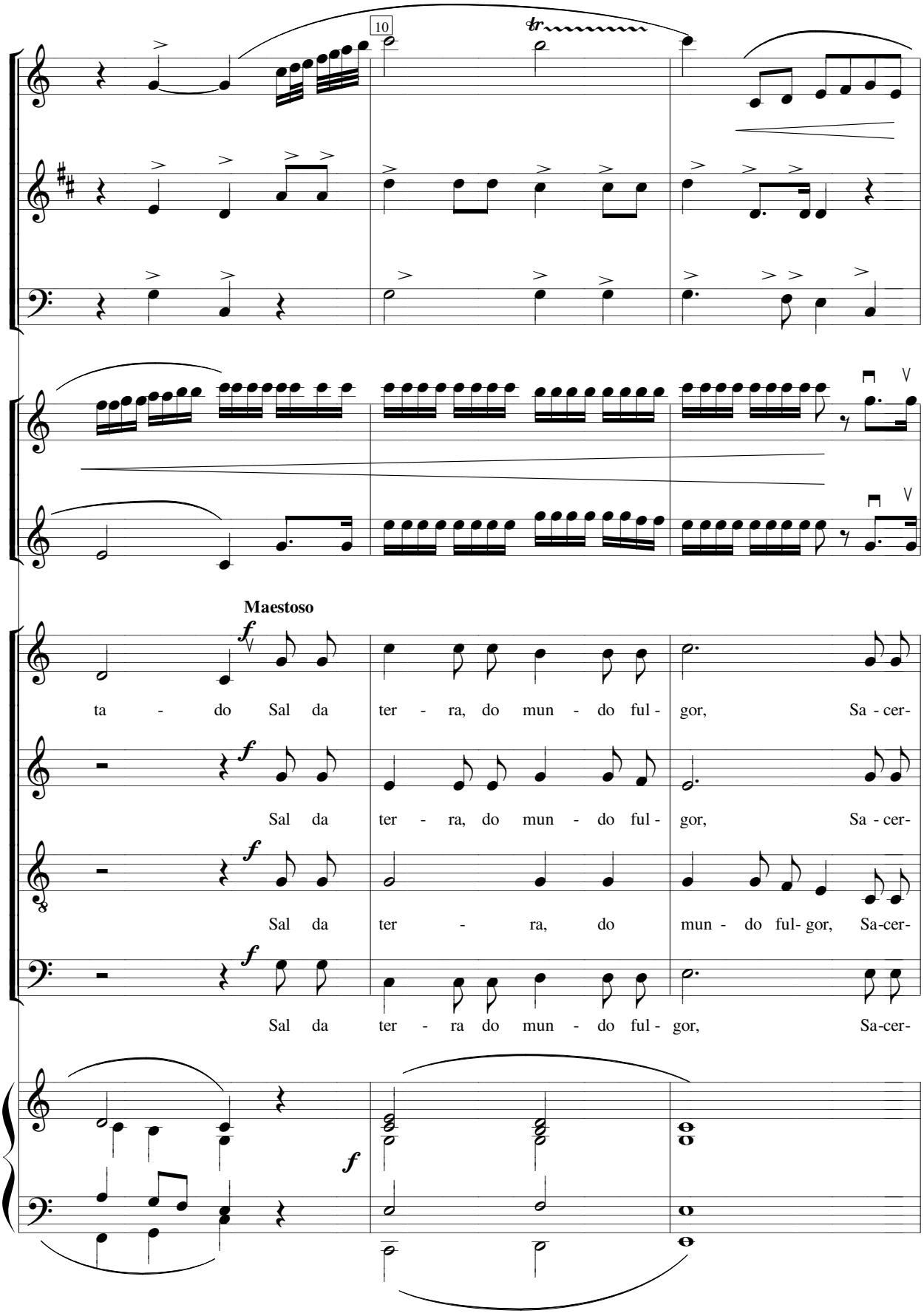
10
tr
V
V
Maestoso
f
ta - do Sal da ter - ra, do mun - do ful - gor, Sa - cer-
f
Sal da ter - ra, do mun - do ful - gor, Sa - cer-
f
Sal da ter - ra, do mun - do ful- gor, Sa-cer-
f
Sal da ter - ra do mun - do ful - gor, Sa-cer-
f

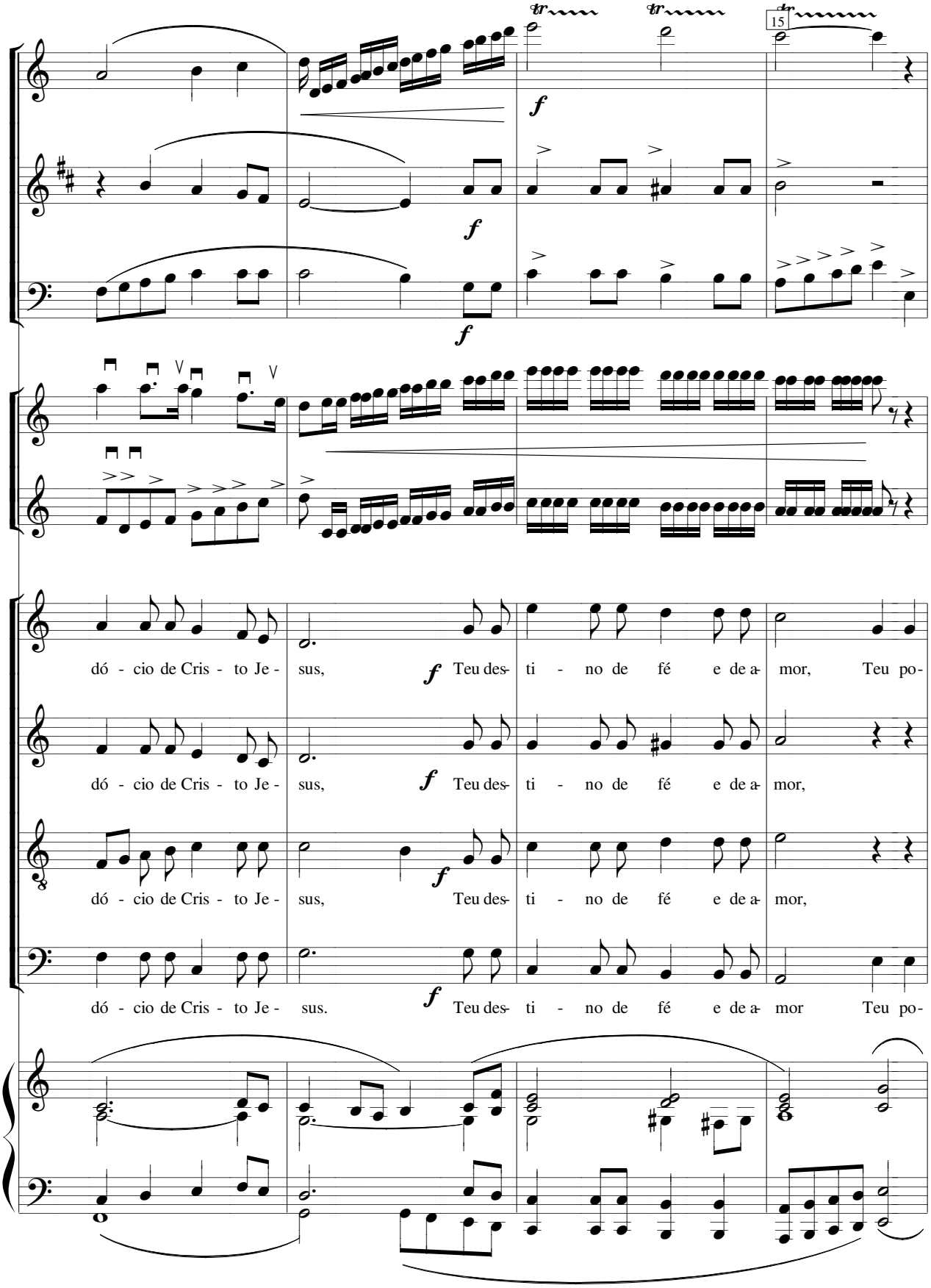
15
dó - cio de Cris - to Je - sus, Teu des- ti - no de fé e de a- mor, Teu po-
dó - cio de Cris - to Je - sus, Teu des- ti - no de fé e de a- mor,
dó - cio de Cris - to Je - sus, Teu des- ti - no de fé e de a- mor,
dó - cio de Cris - to Je - sus. Teu des- ti - no de fé e de a- mor Teu po-

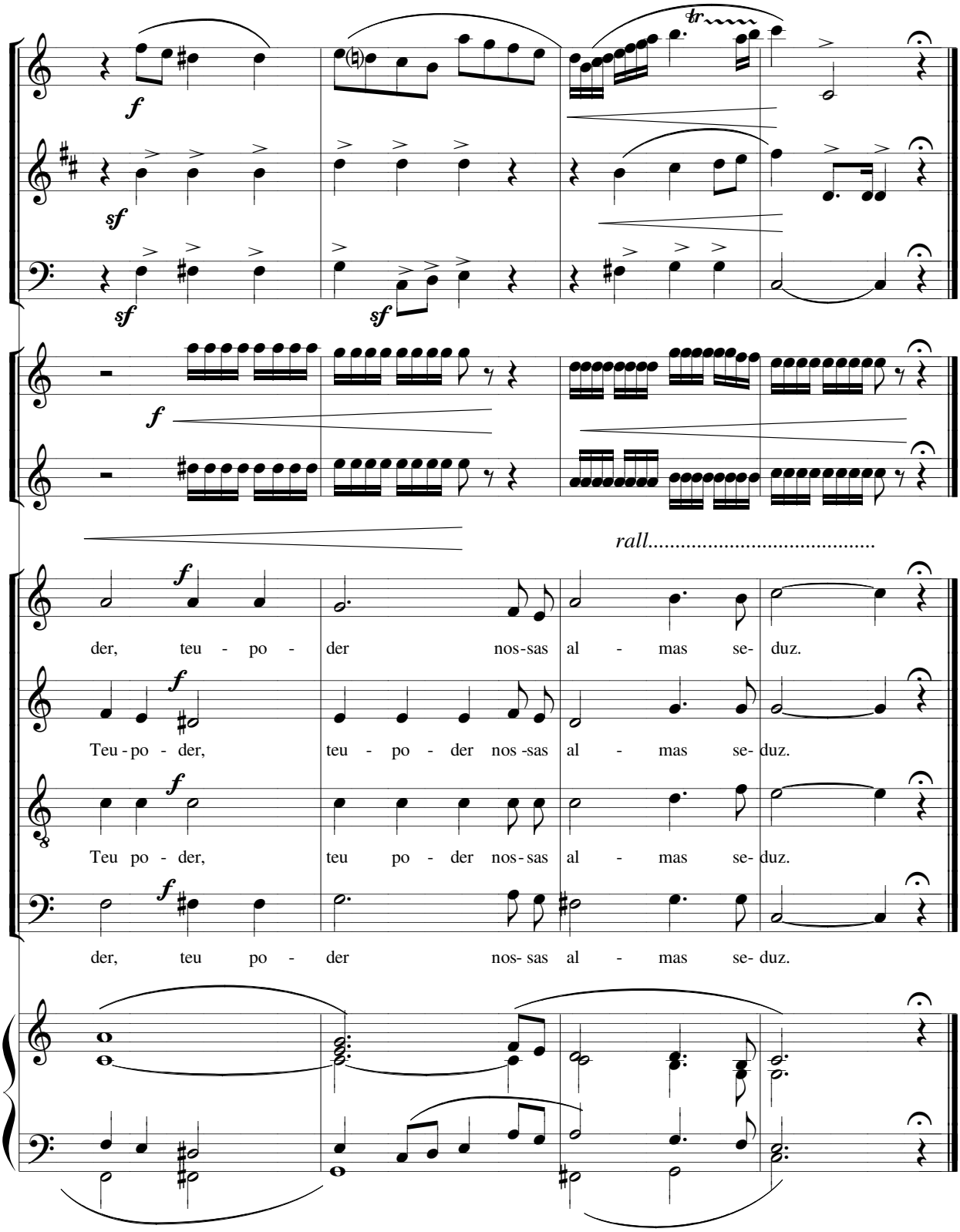

2. És caminho a marchar no caminho
Que conduz nossas almas aos céus
Quem não ouve tua voz vai sozinho
Quem te escuta conversa com Deus

3. Bom Pastor por Jesus escolhido
Para os homens da culpa salvar
Traz às almas o Deus escondido
Sob o pão consagrado no altar

4. És o sol que nos guia na vida
O sorriso celeste, benquisto
És a bênção de paz prometida
Aos que seguiem os passos de Cristo

SALVE, SALVE, Ó ELEITO DE CRISTO

N.C.T 748

Música: ?

Harm. e Instr: Jorge Alves Barbosa

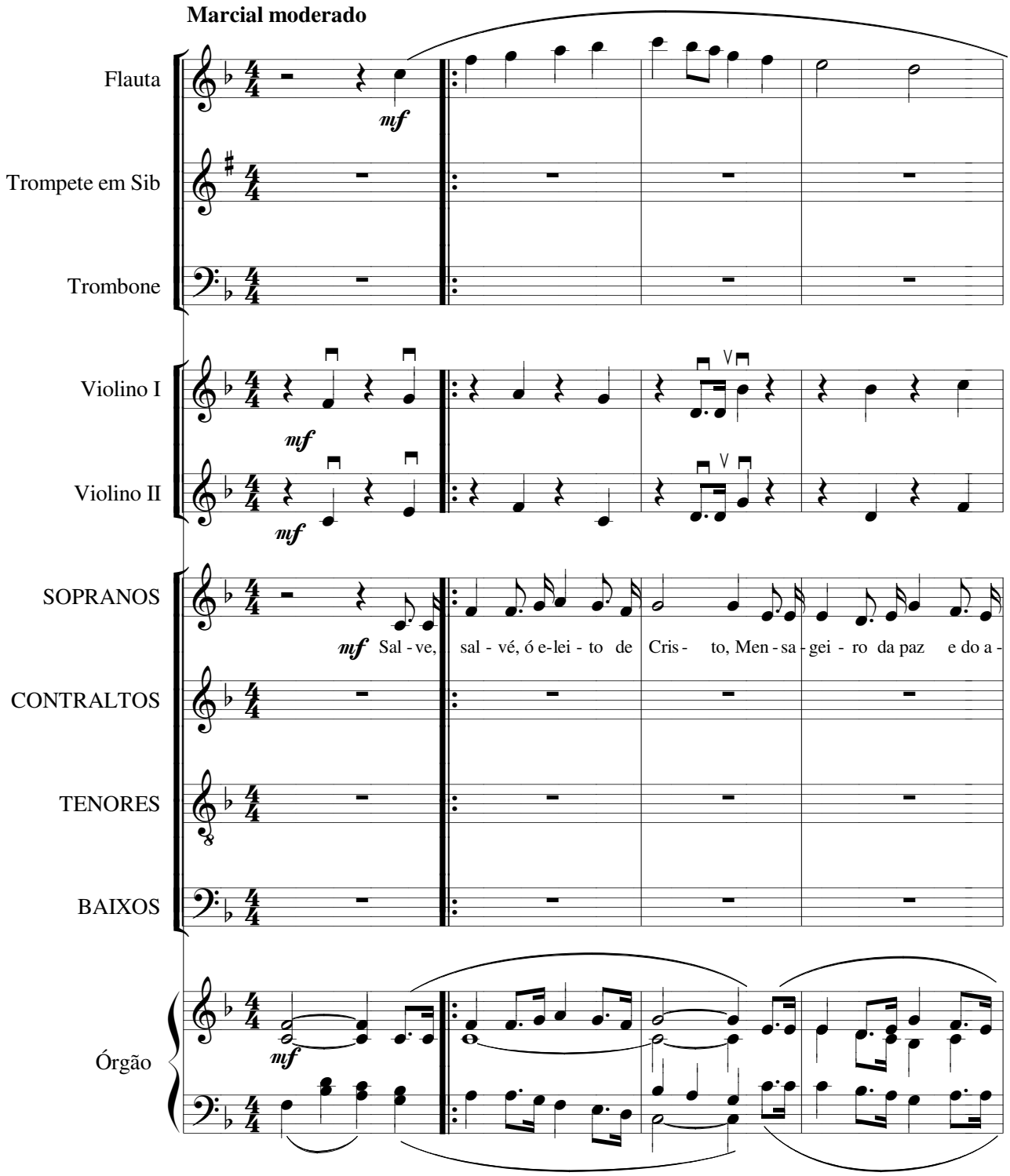

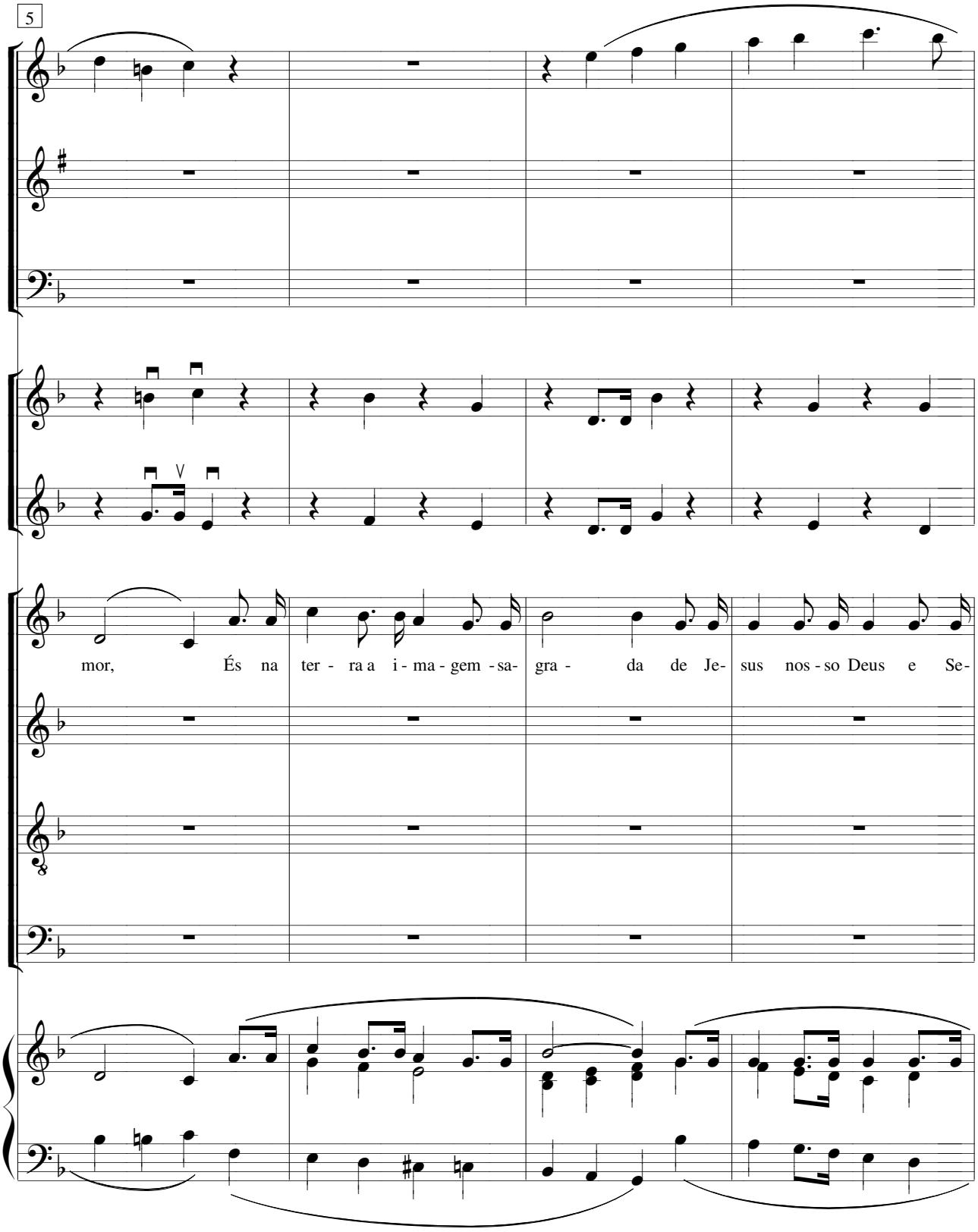
5
mor, És na ter - ra a i - ma - gem - sa- gra - da de Je- sus nos - so Deus e Se-

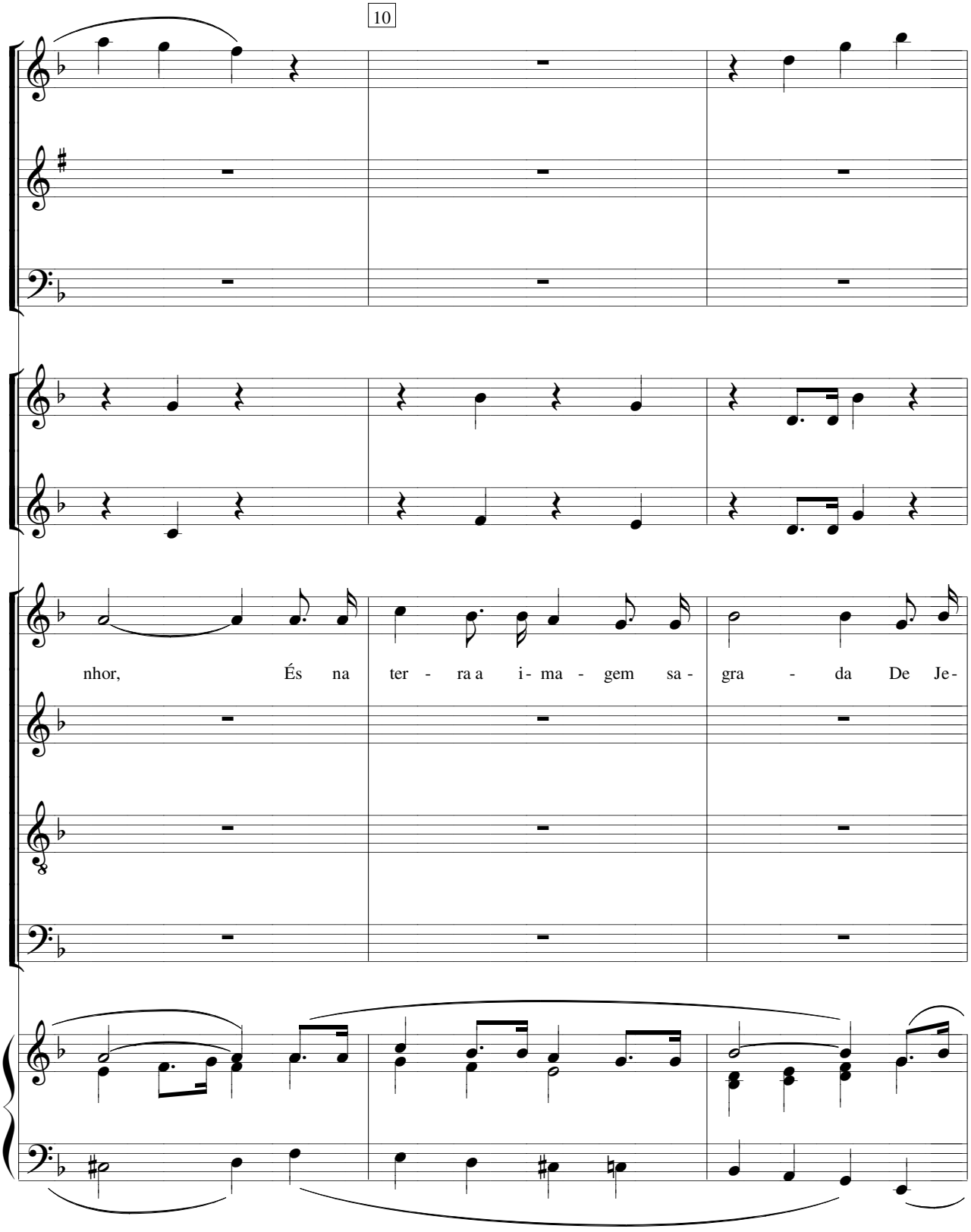
nhor, És na ter - ra a i - ma - gem sa - gra - da De Je -

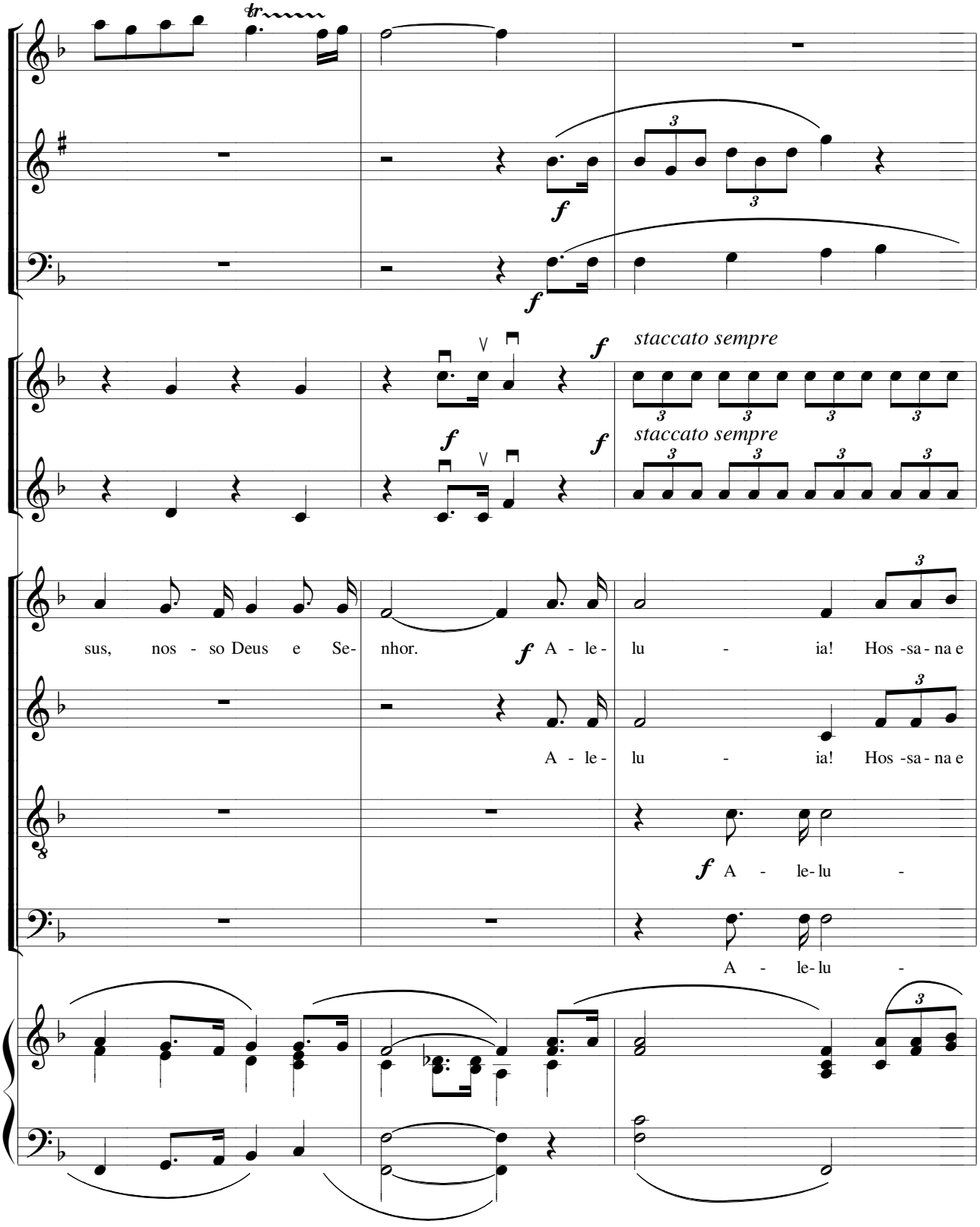
tr
f
f
f
staccato sempre
f
f
staccato sempre
sus, nos - so Deus e Se- nhor.
f A - le - lu - ia! Hos -sa - na e
A - le - lu - ia! Hos -sa - na e
f A - le-lu -
A - le-lu -

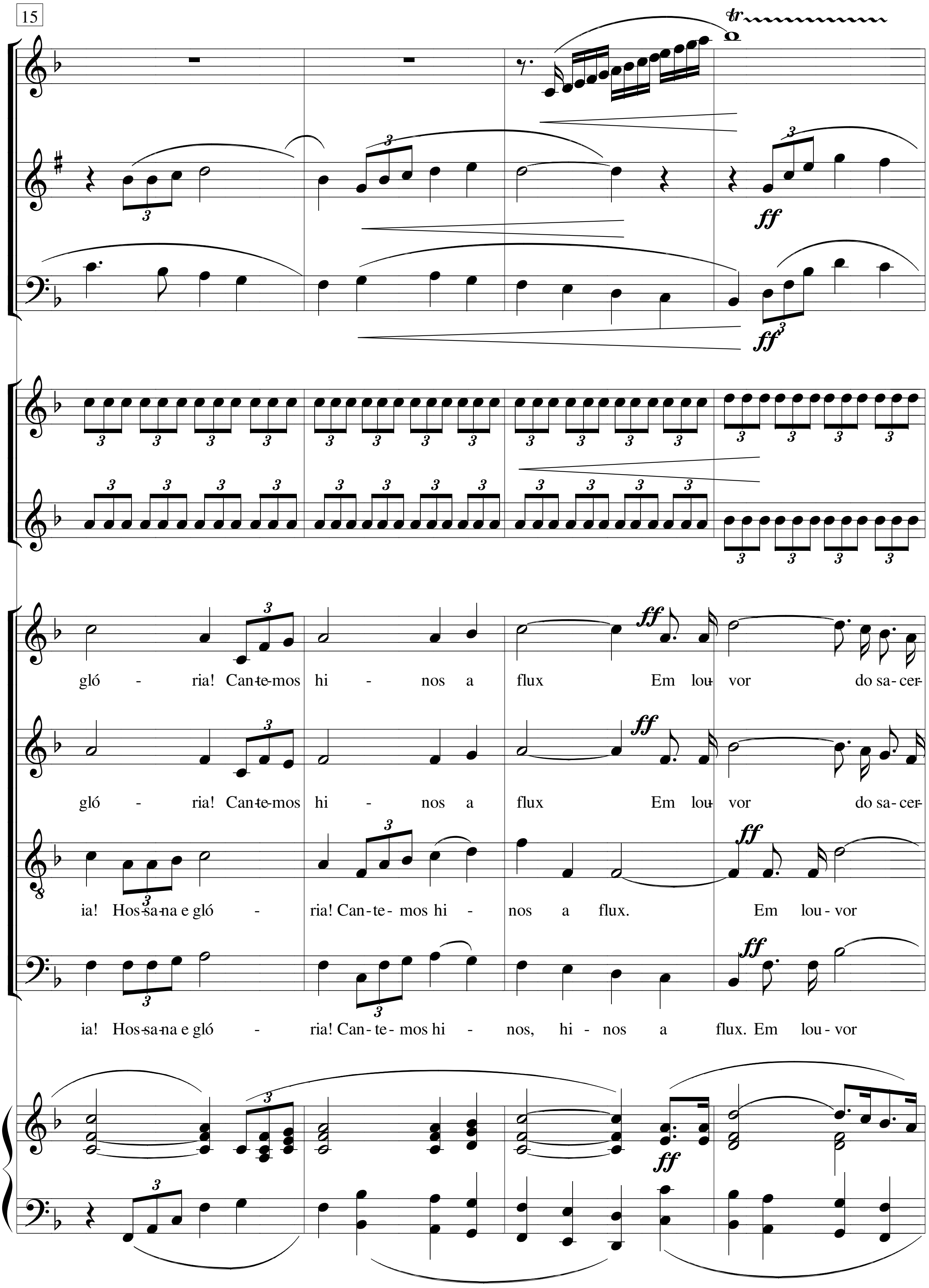
15
tr
ff
gló - ria! Can-te-mos hi - nos a flux Em lou-vor do sa-cer-
gló - ria! Can-te-mos hi - nos a flux Em lou-vor do sa-cer-
ia! Hos-sa-na e gló - ria! Can - te - mos hi - nos a flux. Em lou - vor
ia! Hos-sa-na e gló - ria! Can - te - mos hi - nos, hi - nos a flux. Em lou - vor

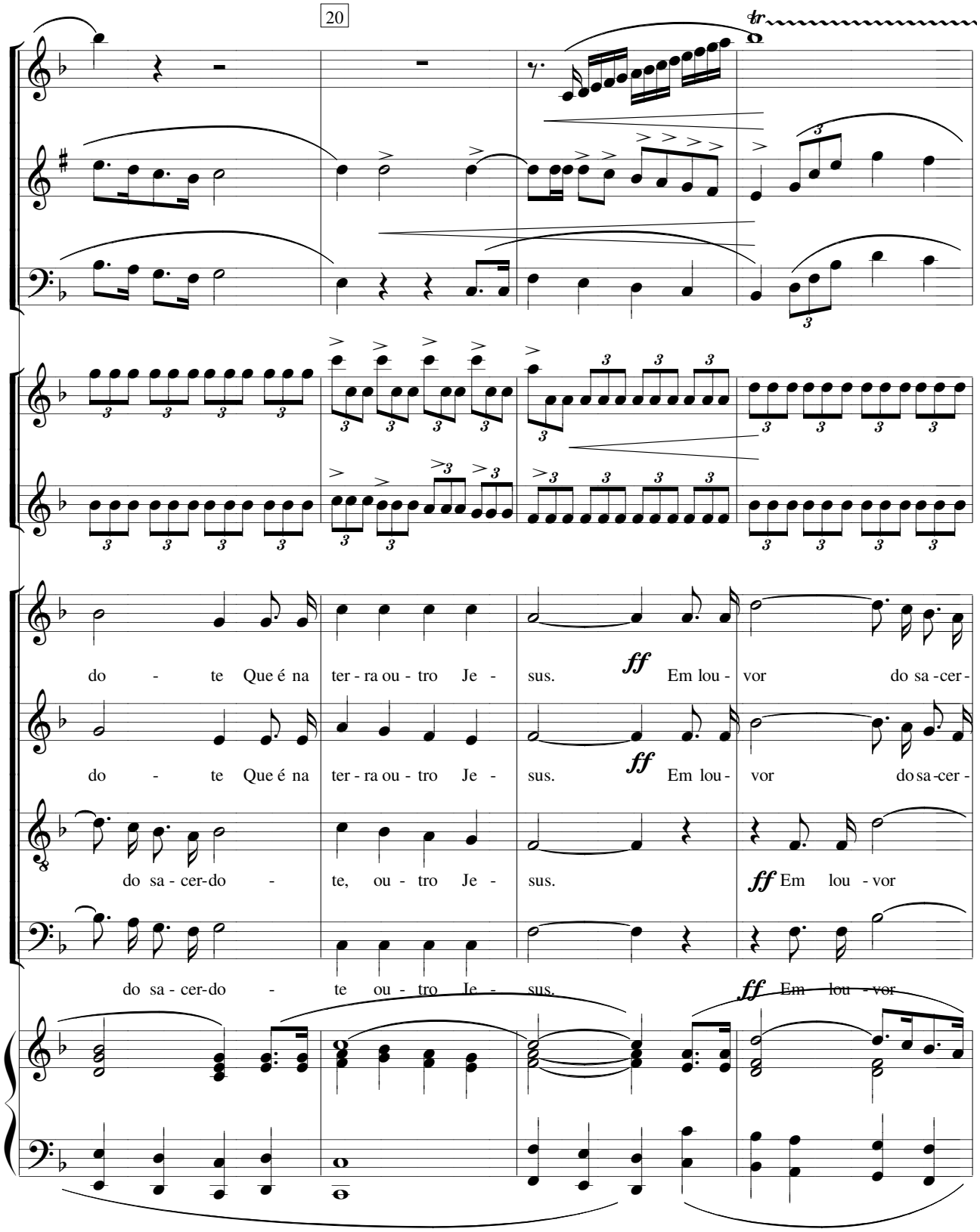
tr
do - te Que é na ter - ra ou - tro Je - sus. ff Em lou - vor do sa - cer -
do - te Que é na ter - ra ou - tro Je - sus. ff Em lou - vor do sa - cer -
do sa - cer - do - te, ou - tro Je - sus. ff Em lou - vor
do sa - cer - do - te ou - tro Je - sus. ff Em lou - vor

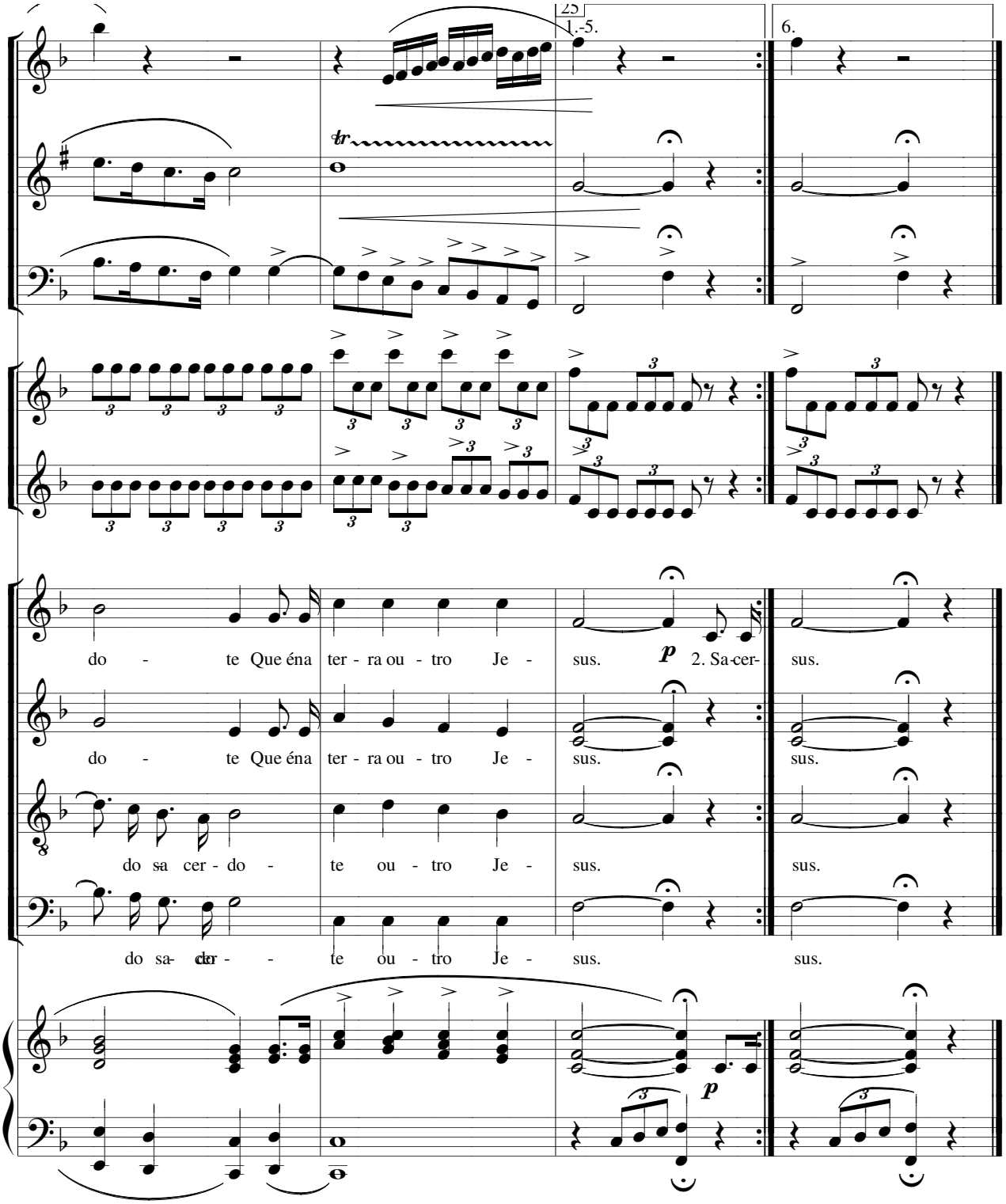

2. Sacerdote de Deus para sempre,
Já o mundo morreu para ti;
Mas tão grande alegria te inunda
Que ela agora em teus lábios sorri.

3. Inda há pouco te vimso criança
E já hoje te vemos no altar
Celebrando os augustos mistérios
Que este mundo vieram salvar.

4. Por ti mesmo, és um nada sem nome
Criatura entre as vis criaturas;
Mas a mão poderosa do Eterno
Te elevou a infinitas alturas.

5. Nessas mãos para sempre sagradas
Tu sustentas o Deus poderoso;
Que ventura maior e mais santa!
- Inebria-te agora de gozo.

6. Tuas mãos que só bênçãos espalham
São as mãos de Jesus Redentor
E por isso queremos beijá-las
Entuando aleluias de amor.

AS TUAS MÃOS BEIJAMOS

(Para a Missa Nova)

N.R.M.S 7 (I)

Música: Manuel Faria

Instr: Jorge Alves Barbosa

Allegro moderato

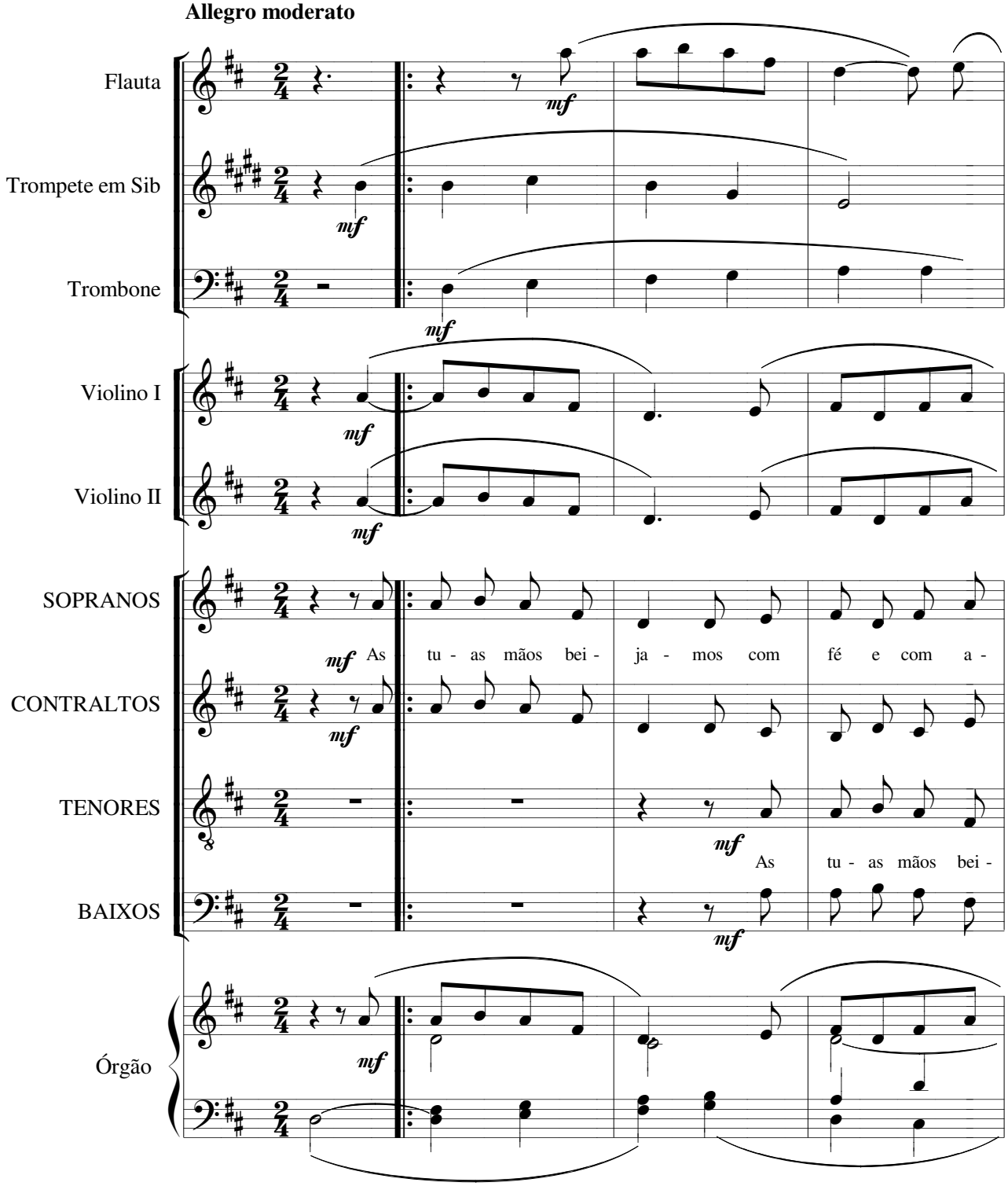

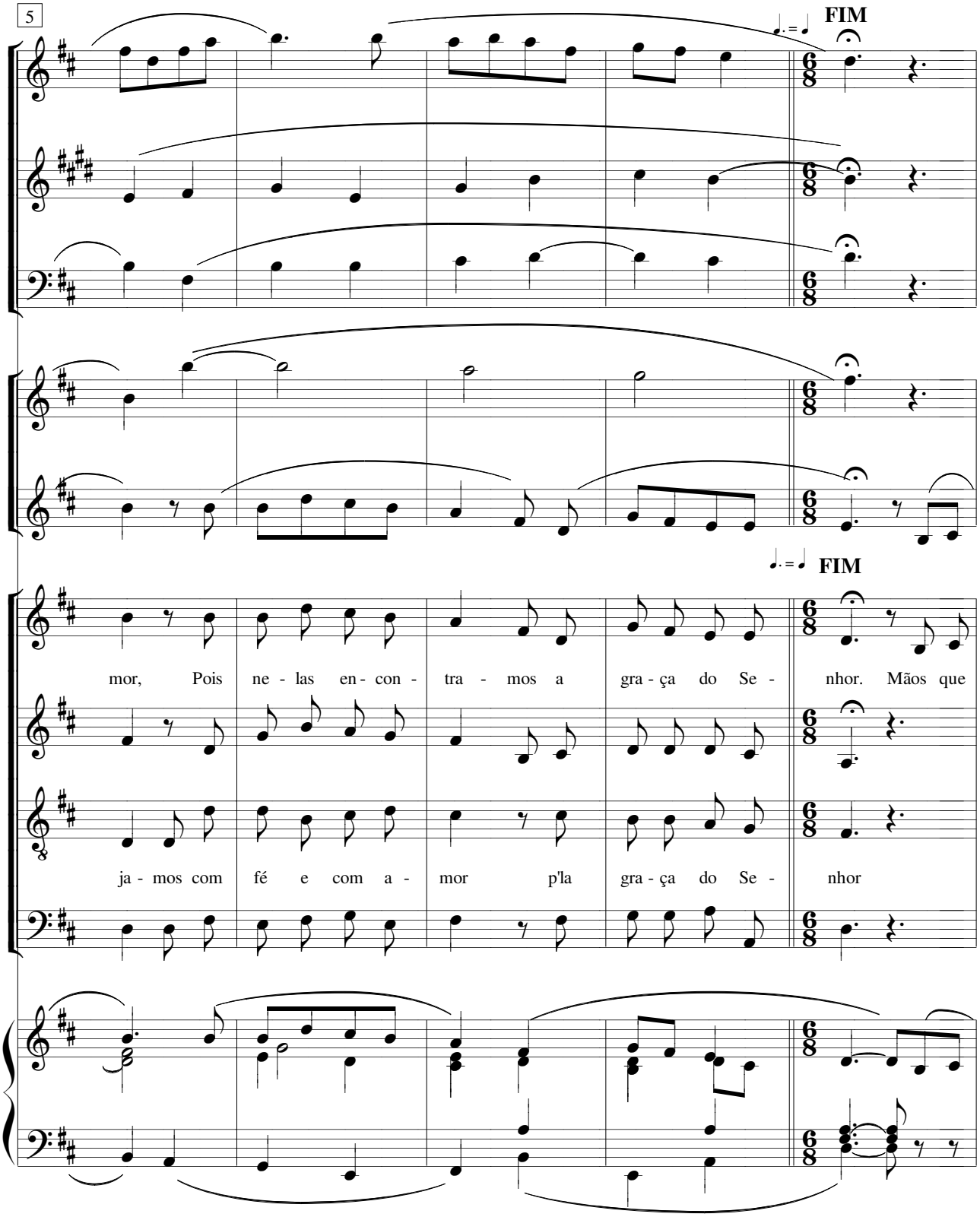
5
FIM
FIM
mor, Pois ne - las en - con - tra - mos a gra - ça do Se - nhor. Mãos que
ja - mos com fé e com a - mor p'la gra - ça do Se - nhor

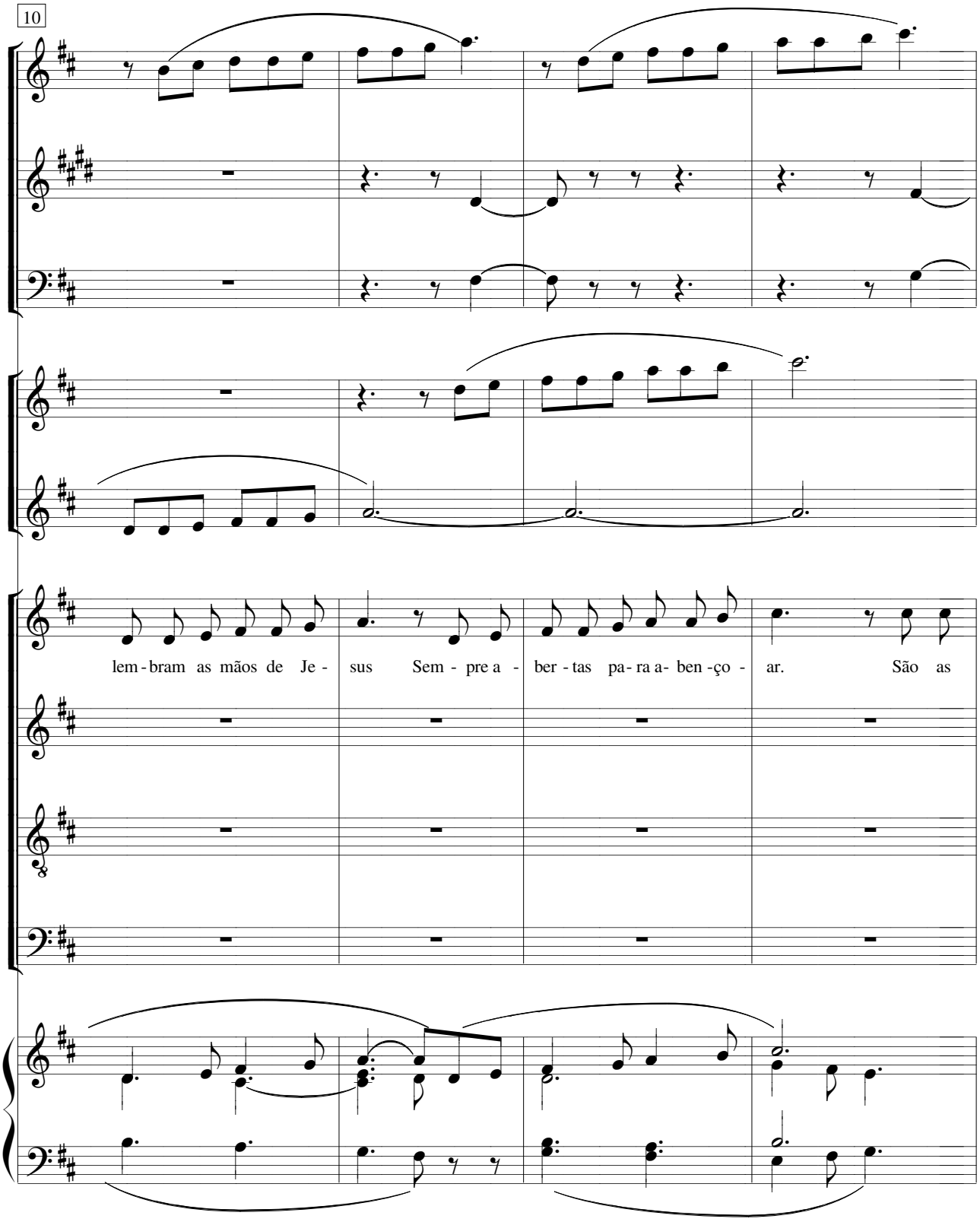
10
lem - bram as mãos de Je - sus Sem - pre a - ber - tas pa - ra a- ben - ço - ar. São as

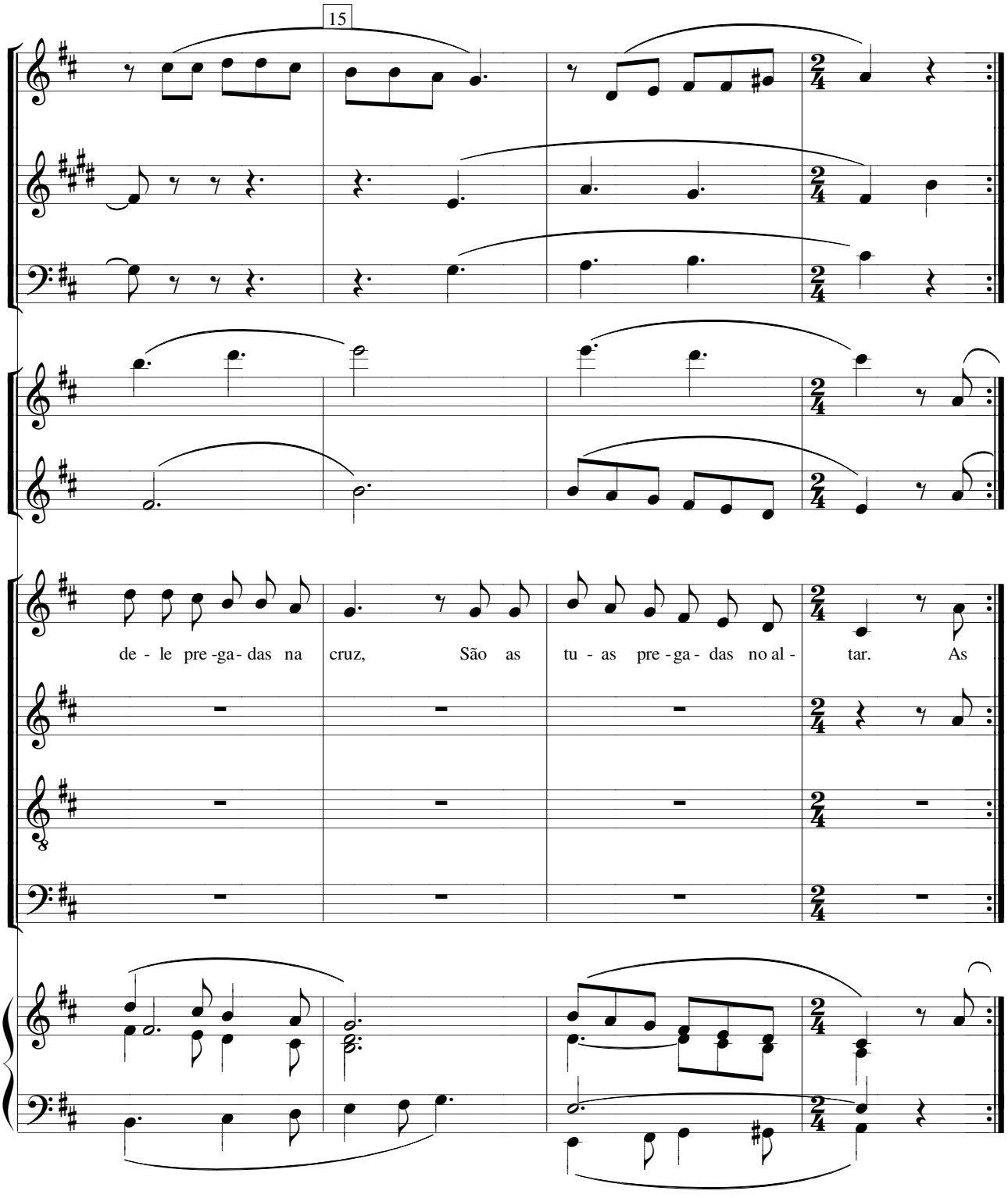

2. Mãos que traçam a cruz do perdão
Sobre a fronte do mais pecador;
Vai o homem, vai em contrição
Traz a graça e a paz do Senhor.

3. São alívio quando agonizamos
Sabem sempre o caminho apontar;
Têm o Deus que em amor procuramos
Selam noivos juntinho ao altar.

4. Mãos que trazem a luz da alegria
Mãos que guardam as chaves dos céus
São de um homem e - quem o diria?
Nelas poisa o sorriso de Deus.