

# **OFÍCIO DE VÉSPERAS**

EM HONRA DO

# **SANTÍSSIMO SACRAMENTO**

*Música: Jorge Alves Barbosa*

VIANA DO CASTELO – REVISÃO DE 2014

## HINO

Can - ta I - gre - ja o Rei do mun - do Que se es - con - de  
Um Me - ni - no nos foi da - do, Vei - o aos ser - vos  
Ce - le - bran - do a des - pe - di - da Com os Do - ze E -  
Cris - to Ver - bo o - mni - po - ten - te Deu - nos no - va  
Ao Di - vi - no Sa - cra - men - to, In - cli - na - dos  
Por tão no - bre rea - li - da - de Da Di - vi - na Eu -

*Pode cantar-se a 4 v. m.*

so - bre os véus; Can - ta o san - gue tão fe - cun - do  
do Se - nhor. Foi na ter - ra se - me - a - do  
le ce - ou; To - da a Pás - coa foi cum - pri - da,  
re - fei - ção. Fez - se car - ne re - al - men - te  
a - do - remos. Pois do An - ti - go Tes - ta - men - to  
ca - ris - tia, À San - tís - si - ma Trin - da - de

der - ra - ma - do pe - los seus E o mis - té - rio  
 o seu Ver - bo sal - va - dor. E ao par - tir nos  
 no - vo ri - to i - nau - gu - rou. E o seu cor - po.  
 o que dei - xa de ser pão; E o vi - nho é  
 a pro - mes - sa re - ce - bemos. E em per - fei - to  
 de - mos gra - ças ca - da - dia. Ar - da a fé e a

tão pro - fun - do de u - ma Vir - gem Mãe de Deus.  
 foi dei - xa - do Pão de vi - da por a - mor  
 pão de vi - da, Aos ir - mãos E - le en - tre - gou.  
 san - gue ar - den - te; Ven - ce a fé gos - to e vi - são.  
 cum - pri - men - to Já pre - sen - te a - qui a temos.  
 ca - ri - da - de Em ple - nís - si - ma har - mo - nia.

## HINO

Can - ta l - gre - ja o Rei do mun - do Que - se es - con - de  
Um Me - ni - no nos foi da - do, Vei - o aos ser - vos  
Ce - le - bran - do a des - pe - di - da Com os Do - ze E -  
Cris - to Ver - bo o - mni - po - ten - te Deu - nos no - va  
Ao Di - vi - no Sa - cra - men - to, In - cli - na - dos  
Por tão no - bre rea - li - da - de Da Di - vi - na Eu -

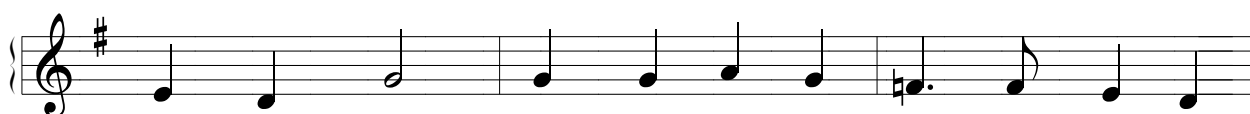

so - bre os véus; Can - ta o san - gue tão fe - cun - do  
do Se - nhor. Foi na ter - ra se - me - a - do  
le ce - ou; To - da a Pás - coa foi cum - pri - da,  
re - fei - ção. Fez - se car - ne re - al - men - te  
a - do - remos. Pois do An - ti - go Tes - ta - men - to  
ca - ris - tia, À San - tís - si - ma Trin - da - de

der - ra - ma - do pe - los seus E o mis - té - rio  
o seu Ver - bo sal - va - dor. E ao par - tir nos  
no - vo ri - to í - nau - gu - rou. E o seu cor - po.  
o que dei - xa de ser pão; E o vi - nho é  
a pro - mes - sa re - ce - bemos. E em per - fei - to  
de - mos gra - ças ca - da - dia. Ar - da a fé e a

tão pro - fun - do De u - ma Vir - gem Mãe de Deus.  
foi dei - xa - do Pão de vida por a - mor.  
pão de vi - da, Aos ir - mãos E - le en - tre - gou.  
san - gue ar - den - te; Ven - ce a fé gos - to e vi - são.  
cum - pri - men - to Já pre - sen - te a - qui a temos.  
ca - ri - da - de Em ple - nís - si - ma har - mo - nia.

# PRIMEIRO SALMO

*Cris - to, Sa - cer - do - te E - ter - no, se - gun - do a*

*or - dem de Mel - chi - se - dech, o - fe - re - ceu*

*Pão e - vi nho. - A - le - lu ia!*

## VERSÍCULOS para a ASSEMBLEIA

alternando com o CORO ou fazendo dois grupos

## ALTERNATIVA PARA CORO A 4 v. mistas

## PRIMEIRO SALMO

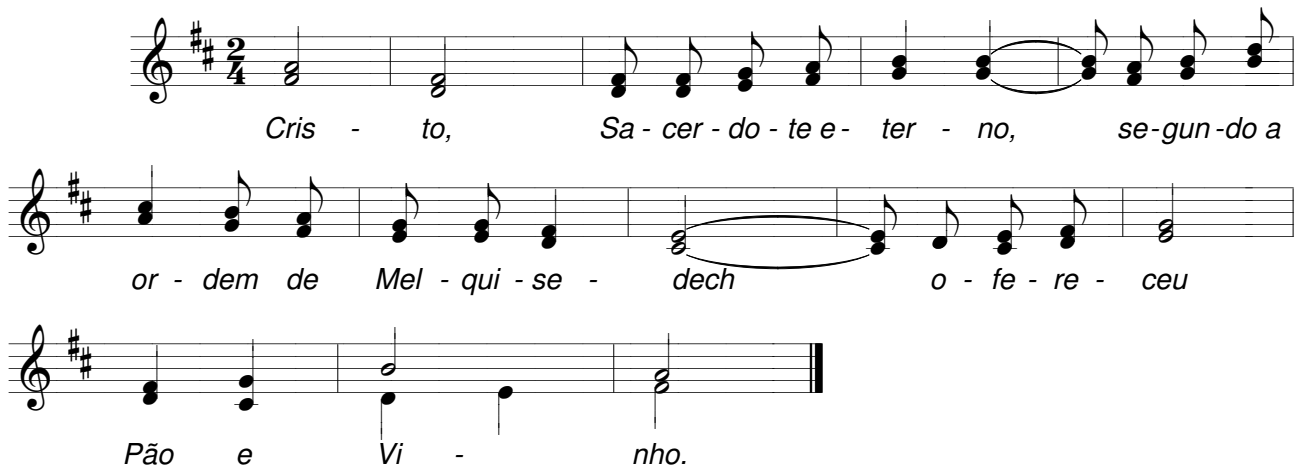

Cris - to, Sa - cer - do - te e - ter - no, se - gun - do a  
or - dem de Mel - qui - se - dech o - fe - re - ceu  
Pão e Vi - nho.

### Salmo 109

Disse o Senhor ao meu Se - nhor Senta te à mi - nha di - rei - ta.

Até que eu faça de teus inimigos  
escabelo **de** teus pés

O Senhor estenderá de Sião o ceptro do teu poder  
e tu dominarás no meio dos teus inimigos

A ti pertence a realeza desde o dia em que nasceste nos esplendores da santidade  
antes da aurora como o orvalho eu **te** gerei

O Senhor jurou e não se arrependerá:  
"Tu és sacerdote para sempre, segundo a ordem de Melquisedech"

O Senhor à tua **direita**  
Esmagará os reis no dia da **Sua** ira.

A caminho beberá da torrente  
por isso erguerá a **sua** frente.

Glória ao Pai e ao **Filho**  
e ao Espírito Santo

Como era no princípio  
agora e **sempre**. Amen

## SEGUNDO SALMO

*E - le - va - rei o cá - li - ce da sal - va - ção e*

*Ped.*

*o - fe - re - ce - rei um sa - cri - fí - cio de lou - vor.*

**VERSÍCULOS para a ASSEMBLEIA**

ou alternando em dois grupos

**CORO alternando com a Assembleia**

## SEGUNDO SALMO

E - le - va - rei o cá - li - ce da sal - va -  
ção e o - fe - re - ce - rei um sa - cri -  
fí - cio de lou - vor

### Salmo 115

Confiei no Senhor, mesmo quan - do dis - se: "Sou um homem de todo in - fe - liz"

Na minha perturbação **exclamei**:  
"É falsa toda a **segurança** dos homens"

Como **agradecerei ao** Senhor  
tudo quanto **Ele** me deu

Elevarei o cálice da **salvação**  
invocando o nome **do** Senhor

Cumprirei as minhas promessas **ao** Senhor  
na presença de **todo** o povo

É preciosa aos olhos **do** Senhor  
a morte dos **Seus** fiéis.

Senhor, sou Vosso servo, filho da **Vossa** serva  
quebrastes as **minhas** cadeias

Oferecer-vos-ei um sacrifício **de** louvor  
invocando, Senhor, o **Vosso** nome

Cumprirei as minhas promessas **ao** Senhor  
na presença de **todo** o povo.

Nos átrios da casa **do** Senhor  
dentro de teus muros, **Jerusalém**.

Gloria ao Pai **e** ao Filho  
e ao Espírito Santo

Como era **no** princípio  
agora e **sempre**. Amen.

# CÂNTICO

Se - nhor, Vós sois o Ca - mi - nho, a Ver - da - de e a

Vi - da do mun - do. A - le - lu - ia!

**CORO** **Solo**

A - le - lu - ia! A salvação... po - der ao nos - so Deus;

**CORO** **Solo**

A - le - lu - ia! Porque são... Jul - ga - men - tos

**ASSEMB. E CORO** A - le. lu - ia, A - le - lu -

A - le - lu - ia, A - le - lu - ia, A - le

lu - ia!

lu - ia!

## CÂNTICO

Se - nhor, Vós sois o Ca - mi - nho, a Ver - da - de e a  
Vi - da do mun - do. A - le - lu - ia!

### Cântico (Ap 19, 1-7)

A - le - lu - ia! A salvação, a glória e o po - der ao nos - so Deus  
A - le - lu - ia! Porque são verdadeiros e justos os seus jul - ga - men - tos  
A - le - lu - ia!  
A - le - lu - ia, A - le - lu - ia!

*Aleluia! Louvai o Senhor, **todos** vós seus servos  
Aleluia! E vós todos os que O temeis, **pequenos** e grandes.  
Aleluia. Aleluia!*

*Aleluia! O Senhor Deus onnipotente **reina** em toda a terra  
Aleluia! Exultemos de alegria e dêmos glória **ao** Seu nome.  
Aleluia. Aleluia!*

*Aleluia! Chegaram as **núpcias** do Cordeiro  
Aleluia! E a sua esposa está **preparada**.  
Aleluia. Aleluia!*

*Aleluia! Glória ao Pai e ao Filho e ao **Espírito** Santo  
Aleluia. Como era no princípio, agora e **sempre**. Amen.  
Aleluia. Aleluia!*

# RESPONSÓRIO BREVE

Vésperas do Santíssimo Sacramento

**Solo**

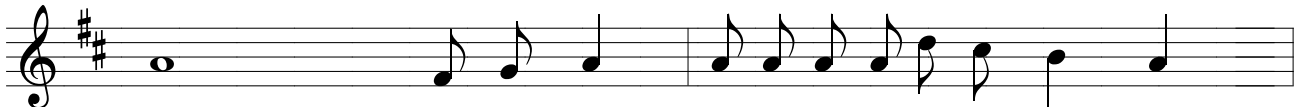

Deu-lhes o Pão do céu A - le - lu - ia, A - le - lu - ia!

**Todos**

Deu-lhes o Pão do Céu, A - le - lu - ia, A - le - lu - ia!

**Solo**

O homem co - meu o pão dos An - jos

**Todos**

A - le - lu - ia, A - le - lu - ia.

**Solo**

Glória ao Pai e ao Filho e ao Espírito San - to

**Todos**

Deu-lhes o Pão do Céu, A - le - lu - ia, A - le - lu - ia.

# CÂNTICO EVANGÉLICO

[ Ó Sagrado Banquete ]

Ó Sa - gra - do Ban - que - te, em que se re - ce - be

Cris - to e se co - me - mo - ra a su - a Pai - xão,

em que ams - sa al - ma se en - che da gra - ça e nos é

da - do o pe - nhor da gló - ria fu - tu - ra!

Versículos alternados com o Coro  
ou em dois grupos da **ASSEMBLEIA**

**CORO** alternando com **ASSEMBLEIA**

## Ó SAGRADO BANQUETE (Magnificat)

*A minha alma glori - fi ca ao Se - nhor e o meu espírito se alegra em Deus meu Sal - va - dor.*

*Porque pôs os olhos na humildade da sua serva  
de hoje em diante me chamarão bem-aventurada todas as gerações*

*O Todo-poderoso fez em mim maravilhas  
Santo é o Seu nome*

*À sua misericórdia se estende de geração em geração  
sobre aqueles que O temem*

*Manifestou o poder do Seu braço  
e dispersou os soberbos*

*Derrubou os poderosos de seus tronos  
e exaltou os humildes*

*Aos famintos encheu de bens  
e aos ricos despediu de mãos vazias*

*Acolheu a Israel Seu servo  
lembrado da Sua misericórdia*

*Como tinha prometido a nossos pais  
a Abraão e à sua descendência para sempre*

*Glória ao Pai e ao Filho  
e ao Espírito santo*

*Como era no princípio  
Agora e sempre. Amen.*

# TERCEIRO SALMO

( alternativo para o Tempo de Quaresma )

Em ver - da - de em ver - da - de vos di - go:

Não foi Moi - sés que vos deu o pão do céu; Meu

Pai é que vos dá o ver - da - dei - ro Pão do Céu

## VERSÍCULOS para a ASSEMBLEIA

ou alternando em dois grupos

## CORO alternando com a Assembleia

## TERCEIRO SALMO

[ alternativa para o Tempo de Quaresma - das Vesperas I ]

Em ver - da - de em ver - da - de vos di - go:

"Não foi Moi - sés que vos deu o pão do céu; Meu

Pai é que vos dá o ver - da - dei - ro Pão do Céu"

### Cântico do Apocalipse, 11, 17-18. 12, 10b-12a

Nós Vos da - mos gra - ças Senhor Deus O - mni - po - ten - te

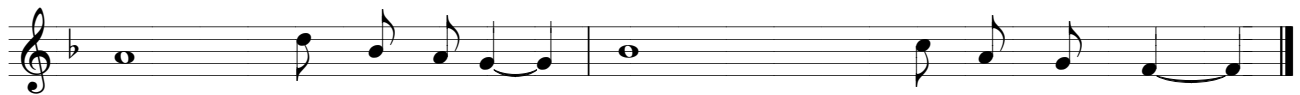

A Vós... ha - veis de vir, Que assumis... po - der e rei - nais

Nós **Vos** damos graças,  
Senhor Deus **Omnipotente**  
a Vós que sois, que éreis e que **haveis** de vir  
que assumistes o Vossos **poder** e reinais.

Irritaram-se as nações, mas sobreveio **a** Vossa ira  
o momento de **julgar** os mortos;  
de dar a recompensa aos Vossos servos, aos **profetas** e aos santos  
aos que temem o Vosso nome, **pequenos** e grandes.

Agora chegou a salvação, o poder e a realeza **do** nosso Deus  
e o domínio **do** Seu Ungido;  
Porque foi precipitado o acusador dos **nossos** irmãos  
que os acusava junto de Deus, **dia** e noite.

Eles venceram-no graças ao **sangue** do Cordeiro  
e ao tes~~te~~**munho** que deram;  
desprezaram a própria vida até **aceitar** a morte.  
Alegrai-vos, ó ceus, e vós que **neles** habitais.

Gloria ao **Pai** e ao Filho  
e ao **Espírito** Santo;  
Como **era** no princípio  
agora **e** sempre. Amen.